

Handwritten marks and signatures in blue ink, including a large signature and the number 97.



# Relatório de Gestão e Contas

PRESTAÇÃO DE CONTAS INTERCALAR 02.11.2025 A 31.12.2025

---

Abril 2026

# ÍNDICE

I.	INTRODUÇÃO .....	1
	1.1 Nota Prévia .....	1
	1.2 Enquadramento .....	2
II.	ORGANIZAÇÃO INTERNA .....	4
III.	ANÁLISE SÍNTESE DA EXECUÇÃO ORÇAMENTAL .....	6
IV.	ANÁLISE DA RECEITA .....	7
	4.1 Execução .....	7
V.	ANÁLISE DA DESPESA .....	10
	5.1 Execução .....	10
VI.	OPERAÇÕES DE TESOURARIA .....	14
VII.	CONTA DE GERÊNCIA .....	15
VIII.	PRESTAÇÃO DE CONTAS (ANEXOS) .....	16

Handwritten marks and signatures in blue ink on the right margin, including several vertical lines and illegible signatures.

## ÍNDICE DE TABELAS

Tabela 1 - Composição do órgão executivo .....	4
Tabela 2 - Composição do órgão deliberativo.....	4
Tabela 3 - Síntese orçamento corrigido .....	6
Tabela 4 - Síntese da execução orçamental.....	6
Tabela 5 - Receita orçada, liquidada e cobrada .....	7
Tabela 6 - Estrutura e execução do capítulo "Taxas, multas e outras penalidades" .....	8
Tabela 7 - Estrutura e execução do capítulo "Transferências correntes recebidas" .....	9
Tabela 8 - Estrutura e execução do capítulo "Venda de bens e serviços correntes" .....	9
Tabela 9 - Execução orçamental da despesa por agrupamento .....	10
Tabela 10 - Estrutura da despesa paga no agrupamento das "Despesas com pessoal" .....	11
Tabela 11 - Massa Salarial (apenas consideradas remunerações certas e permanentes).....	11
Tabela 12 - Composição do pessoal a 31.12.2025 .....	11
Tabela 13 - Estrutura do agrupamento "Aquisição de bens e serviços" .....	12
Tabela 14 - Distribuição da despesa paga com aquisição de bens e serviços por finalidades.....	12
Tabela 15 - Estrutura do agrupamento "Transferências correntes" .....	13
Tabela 16 - Distribuição das outras despesas por rubrica .....	13
Tabela 17 - Distribuição das despesas de capital por projetos .....	14
Tabela 18 - Mapa de operações de tesouraria.....	14
Tabela 19 - Resumo da conta de gerência .....	15

## ÍNDICE DE FIGURAS

Figura 1 - Estrutura da Organização .....	5
---	---

Handwritten signatures and initials in blue ink, including a large signature at the top, a smaller one below it, and the initials 'A', 'B', and '9/1' further down.



# I. INTRODUÇÃO

## 1.1 Nota Prévia

A prestação de contas está intimamente ligada à transparência e não deve ter como objetivo único responder à pressão da lei, mas, adicionalmente, refletir a obrigação de garantir a transparência no uso dos recursos públicos. A divulgação de forma regular e transparente da informação económico-financeira da Junta de Freguesia continua a ser uma marca do órgão executivo em exercício de funções.

A total clareza de processos na divulgação de informação económico-financeira é um cunho indissociável do atual órgão executivo, tendo em vista construir uma nova era na gestão pública, uma era de maior rigor, mais transparência e mais eficiência na gestão de recursos públicos, resultando numa maior responsabilização pela prestação de contas e para a tomada de decisões.

Neste contexto, é fundamental a manutenção de uma gestão eficaz de todos os recursos humanos, financeiros e materiais existentes, implicando uma reavaliação constante e atenta de todos os procedimentos, sempre numa perspetiva de melhoria contínua.

O Relatório de Gestão e a Prestação de Contas que ora se apresentam sintetizam e sistematizam a execução financeira de 02 de novembro a 31 de dezembro. No presente relatório, relatam-se os principais acontecimentos que contribuíram para o desempenho orçamental da Junta de Freguesia e desenvolve-se uma análise aos resultados obtidos, utilizando, para este efeito, os dados constantes nos mapas que integram os documentos de prestação de contas.

No período de análise e acordo com entendimento emanado pela CCDRN sobre “Aplicação do saldo da gerência e dos compromissos a transitar das freguesias extintas pela Lei n.º 25-A/2025, de 13 de março” - **Parecer n.º INF\_USJAAL\_VBH\_15688/2025**, cumpre-nos informar que para dar cumprimento ao referido entendimento vertido no referido parecer, toda a verba transferida da União extinta teve de ser considerada como receita corrente e integrada na rubrica 08.01.99.99 e não como saldo de gerência, conforme considerada no orçamento inicial aprovado.

Segundo entendimento da CCDRN *“a consulente, enquanto freguesia reposta inicia a sua atividade com um orçamento de abertura para os meses remanescentes do ano (novembro e dezembro de 2025), não havendo, portanto, lugar à existência de um saldo de gerência anterior, porquanto se trata de uma nova entidade”*. Entende a CCDRN que todos os valores a transferir para as freguesias repostas se tratam de transferências de verbas e não



constituem um saldo de gerência inicial. Assim sendo e uma vez que este entendimento foi recebido, estando já o orçamento aprovado, todas as transferências provenientes da União foram consideradas numa única rubrica já existente no orçamento inicial, a saber 08.01.99.99.

Ainda no mesmo parecer, sobre a matéria de compromissos a transitar e as obrigações por pagar que transitam da freguesia extinta, a CCDRN considera que as obrigações a fornecedores da União de Freguesias extinta são repartidas pelas freguesias repostas, no respeito pelos critérios de repartição e mapa finais aprovados.

### 1.2 Enquadramento

De acordo com a resolução nº2/2025 de 29 de outubro do Tribunal de Contas, as freguesias extintas devem elaborar e submeter as suas contas até 45 dias após as instalações dos novos órgãos das freguesias repostas, devendo incluir a documentação exigida na instrução nº1/2019 do encerramento das operações financeiras. Já as novas Freguesias, onde se inclui a Freguesia de Senhora da Hora, devem elaborar e submeter as contas da nova gerência até ao final do mês de abril, do ano seguinte aquele a que as contas respeitam.

O presente relatório, pretende dar a conhecer, aos responsáveis e demais utentes da informação contabilística da Junta de Freguesia da Senhora da Hora, a execução da política orçamental desenvolvida pela autarquia e qual a sua situação financeira a 31 de dezembro de 2025.

De 02 de novembro a 31 de dezembro, as demonstrações orçamentais da Junta de Freguesia foram preparadas com base nos registos contabilísticos mantidos em conformidade com o novo Sistema de Normalização Contabilística para as Administrações Públicas (SNC-AP), aprovado pelo Decreto-Lei n.º 192/2015, de 11 de setembro.

Pretende-se que este documento constitua um importante instrumento de apoio à análise do desempenho orçamental no período compreendido entre 02.11.2025 a 31.12.2025, onde de uma forma célere e com recurso a mapas, gráficos, quadros e demais indicadores de análise apresentados procuramos espelhar aquela que foi a atividade desenvolvida pelo atual Executivo.

Posteriormente, a publicação da portaria 218/2016, de 9 de agosto, veio estabelecer um regime simplificado de contabilidade pública para as entidades de menor dimensão e risco orçamental, passando assim a existirem as seguintes categorias de entidades para efeitos de SNC-AP e respetivos instrumentos contabilísticos aplicáveis:

Limites (Despesa paga)	Regime contabilístico	Instrumentos contabilísticos aplicáveis
<= € 1.000.000	Simplificado – micro entidades	NCP26 – Contabilidade e relato orçamental; Divulgação do inventário do património.
> € 1.000.000 e <= € 5.000.000	Simplificado – pequenas entidades	NCP-PE – Contabilidade e relato financeiro para pequenas entidades; NCP26 – Contabilidade e relato orçamental; NCP27 – Contabilidade de gestão; Plano de Contas Multidimensional.
> € 5.000.000	Regime geral	Estrutura Concetual; NCP1-NCP25 - Contabilidade e relato financeiro; NCP26 – Contabilidade e relato orçamental; NCP27 – Contabilidade de gestão; Plano de contas multidimensional.

Relativamente aos limites indicados na tabela, a Comissão de Normalização Contabilística (CNC) emitiu a FAQ 19 que vem esclarecer que os valores a considerar são anuais e a observância dos mesmos tem que verificar-se durante dois anos consecutivos.

Posto isto, a prestação de contas da Freguesia da Senhora da Hora, relativa ao ano de 2025, foi preparada com base nos registos contabilísticos mantidos em conformidade com os instrumentos aplicáveis às micro entidades. As demonstrações orçamentais, anexo ao presente relatório, são, assim, apresentadas de acordo com a Norma de Contabilidade Pública 26 – Contabilidade e Relato Orçamental.

De acordo com a Norma de Contabilidade Pública 26 (NCP 26) – Contabilidade e Relato Orçamental, passa a existir um relato que se destina a satisfazer as necessidades de utilizadores que não estejam em posição de exigir relatórios elaborados para ir de encontro às suas necessidades particulares de informação. O n.º 11 da NCP 26 prevê como demonstrações de relato, as apresentadas seguidamente, demonstrações essas que serviram de base à elaboração do presente relatório e fazem parte dos seus anexos:

- Demonstração do desempenho orçamental;
- Demonstração de execução orçamental da receita;
- Demonstração de execução orçamental da despesa;
- Demonstração de execução orçamental do PPI;
- Anexos às demonstrações orçamentais.



## II. ORGANIZAÇÃO INTERNA

Nos termos da Constituição da República Portuguesa, a organização democrática do Estado compreende a existência de autarquias locais, as quais são pessoas coletivas territoriais dotadas de órgãos representativos e que visam a prossecução de interesses próprios das populações respetivas (artigo 235.º).

"As freguesias são as autarquias locais que, dentro do território municipal, visam a prossecução de interesses próprios da população residente em cada circunscrição paroquial" (Freitas do Amaral, Curso de Direito Administrativo, vol. I, 3.ª ed.).

Os órgãos representativos da freguesia são a Assembleia de Freguesia (órgão deliberativo) e a Junta de Freguesia (órgão executivo).

O quadro de competências e regime jurídico de funcionamento dos órgãos das freguesias constam da Lei n.º 75/2013, de 12 de setembro e ainda da Lei n.º 169/99 de 18 de setembro, com as posteriores alterações, nas partes não revogadas pela Lei n.º 75/2013.

### ÓRGÃO EXECUTIVO

O seguinte quadro apresenta a composição e alterações ao órgão executivo da Junta de Freguesia de 02 de novembro a 31 de dezembro, sendo certo que a responsabilidade pela apresentação, divulgação e aprovação das demonstrações orçamentais da gerência do período em análise compete aos eleitos em funções no último dia do ano.

Titular	Cargo	Período de responsabilidade
Leonardo Jorge Moreira Fernandes	Presidente	02.11.2025 a 31.12.2025
Maria Luísa Silva Barbosa	Tesoureira	02.11.2025 a 31.12.2025
Eduardo Jorge Santos Coutinho	Secretário	02.11.2025 a 31.12.2025
Vitor Hugo Barros Pinho Silva Magalhães	Vogal	02.11.2025 a 31.12.2025
Paula Manuela Silva Gonçalves Cruz Duarte	Vogal	02.11.2025 a 31.12.2025
Francisco Alves Freitas Guimarães	Vogal	02.11.2025 a 31.12.2025
Ana Mafalda de Oliveira Santos	Vogal	02.11.2025 a 31.12.2025

Tabela 1 - Composição do órgão executivo

### ÓRGÃO DELIBERATIVO

O órgão deliberativo da freguesia tem competência para a apreciação e votação dos documentos de prestação de contas, bem como, o inventário de todos os bens, direitos e obrigações patrimoniais e respetiva avaliação.

Titular	Cargo	Período de responsabilidade
João Carlos Fernandes Tondela	Presidente	02.11.2025 a 31.12.2025
Alexandra Manuela Matos Vieira Pinto Monteiro	1.ª Secretária	02.11.2025 a 31.12.2025
José António de Barros Gonçalves Teixeira	2.º Secretário	02.11.2025 a 31.12.2025

Tabela 2 - Composição do órgão deliberativo

4  
H  
A  
S  
A  
S

## ESTRUTURA DOS SERVIÇOS

Constituem atribuições das freguesias a promoção e salvaguarda dos interesses próprios das respetivas populações, em articulação com o Município. As freguesias dispõem de atribuições designadamente nos seguintes domínios:

- Cultura, desporto e tempos livres;
- Ação social;
- Ambiente e salubridade;
- Proteção da comunidade;
- Desenvolvimento da comunidade.

As atribuições das freguesias abrangem ainda o planeamento, a gestão e a realização de investimentos nos casos e nos termos previstos na lei.



Figura 1 - Estrutura da Organização

### III. ANÁLISE SÍNTESE DA EXECUÇÃO ORÇAMENTAL

As **demonstrações previsionais**, definidos no ponto 11 da NCP-26, como sendo o Orçamento, enquadrado num plano plurianual e o Plano Plurianual de Investimentos, constituem um instrumento primordial para a gestão autárquica, pois estão neles definidas as linhas de desenvolvimento estratégico a médio e longo prazo e a política financeira a curto prazo. O orçamento de 02 de novembro a 31 de dezembro apresenta a seguinte composição:

RECEITAS	€	%	DESPESAS	€	%
Receitas Correntes	386 808,00	100,00%	Despesas Correntes	153 016,00	39,56%
Receitas de Capital	5,00	0,00%	Despesas de Capital	233 802,00	60,44%
Reposições não abatidas nos pagamentos	5,00	0,00%			
<b>Total</b>	<b>386 818,00</b>	<b>100,00%</b>		<b>386 818,00</b>	<b>100,00%</b>

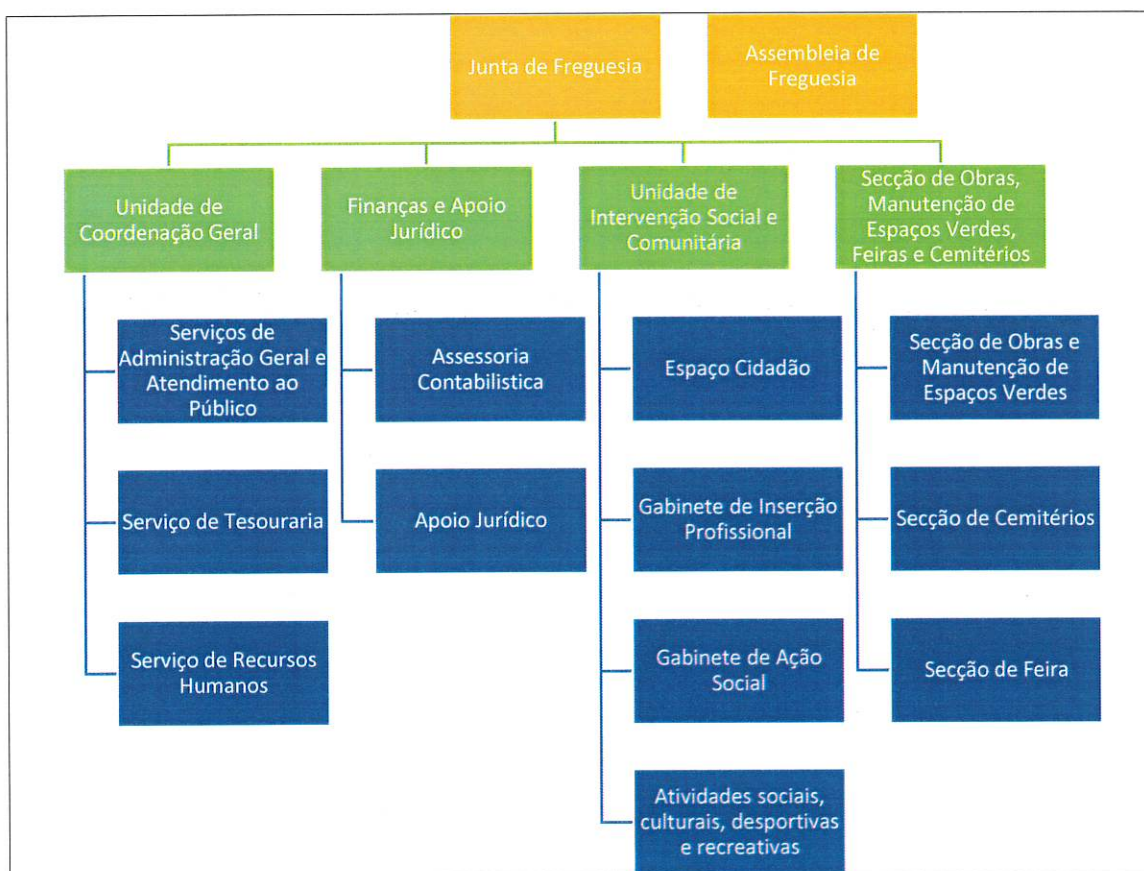
Tabela 3 - Síntese orçamento corrigido

A execução orçamental do período em análise, evidenciada de forma resumida no quadro abaixo, permite aferir que as receitas totais acenderam a **341.146,87 euros** representadas exclusivamente por receitas correntes.

As despesas totalizaram **98.119,16 euros**, dos quais **91.414,08 euros** dizem respeito a despesas correntes, representando os restantes **6.705,08 euros**, despesas de capital. Da execução resultou um saldo anual da execução orçamental de **243.027,71 euros**.

RECEITAS		%	DESPESAS	%	SALDO		
Receita corrente	341 146,87	100,00%	Despesa corrente	91 414,08	93,17%	Saldo corrente	249 732,79
Receita capital	0,00	0,00%	Despesa capital	6 705,08	6,83%	Saldo capital	-6 705,08
<b>Total</b>	<b>341 146,87</b>	<b>100,00%</b>	<b>98 119,16</b>	<b>100,00%</b>	<b>243 027,71</b>		

Tabela 4 - Síntese da execução orçamental

## IV. ANÁLISE DA RECEITA

### 4.1 Execução

As receitas da autarquia podem ser divididas em dois grandes grupos:

- **Receitas Próprias**, que englobam os recursos financeiros que as freguesias podem arrecadar ao abrigo do *Regime Financeiro das Autarquias Locais e Entidades Intermunicipais (artigo 23.º da Lei n.º 73/2013, de 03 de setembro)*, nomeadamente: a cobrança de impostos, taxas, multas e outras penalidades e o produto da venda de bens e serviços correntes;
- **Receitas Gerais**, que podem assumir uma natureza corrente ou de capital e que por norma referem-se a rendimentos de transações que não envolvem uma contraprestação direta por parte da autarquia.

Na atividade desenvolvida no período compreendido entre 02.11.2025 a 31.12.2025, as receitas correntes cobradas apresentam um valor de **341.146,87 euros**, alcançando-se um índice de realização da receita corrente de **88,20%**. Os capítulos que mais contribuíram para esta execução foram as **Outras Receitas Correntes (100%) e a Venda de Bens e Serviços Correntes (74,64%)**.

O quadro abaixo permite uma avaliação da receita, não só através da análise do grau de execução orçamental dos diferentes capítulos, como também permite-nos perceber qual o impacto de cada capítulo na receita global arrecadada pela autarquia.

Rubrica Orçamental	Prevista (1)	Cobrada (3)	Desvio (4)=(3)-(1)	Taxa de Execução (5)=(3)/(1)	Peso (%) (6)=(3)/T.Cobrada
01. Impostos Diretos	11 956,00	0,00	-11 956,00	0,00%	0,00%
04. Taxas, Multas e Outras Penalidades	23 281,00	14 376,34	-8 904,66	61,75%	4,21%
05. Rendimentos da Propriedade	5,00	0,00	-5,00	0,00%	0,00%
06. Transferências correntes	63 305,12	39 250,25	-24 054,87	62,00%	11,51%
07. Venda de Bens e Serviços Correntes	2 901,00	2 165,40	-735,60	74,64%	0,63%
08. Outras Receitas Correntes	285 359,88	285 354,88	-5,00	100,00%	83,65%
<b>Total Receita Corrente</b>	<b>386 808,00</b>	<b>341 146,87</b>	<b>-45 661,13</b>	<b>88,20%</b>	<b>100,00%</b>
10. Transferências de Capital	5,00	0,00	-5,00	0,00%	0,00%
15. Reposições não abatidas nos pagamentos	5,00	0,00	-5,00	0,00%	0,00%
<b>Total Geral</b>	<b>386 818,00</b>	<b>341 146,87</b>	<b>-45 661,13</b>	<b>88,19%</b>	<b>100,00%</b>

Tabela 5 - Receita orçada, liquidada e cobrada

### Taxas, multas e outras penalidades

São as taxas cobradas pela autarquia na prossecução das suas competências, nomeadamente nos mercados e feiras, cemitérios, canídeos e demais serviços administrativos prestados.

O grau de execução deste capítulo apresenta uma taxa de **61,75%**, apresentando um desvio de cerca de **-9 mil euros**, face à previsão corrigida. A contribuir para este desvio estão essencialmente as cobranças na Feira Srª. Hora



com uma variação na ordem dos **-11 mil euros** e as cobranças nos cemitérios, com uma variação total entre receita prevista e realizada de cerca de **4 mil euros**.

04. Taxas, multas e outras penalidades		Previsão corrigida	Receita Cobrada	Taxa de execução	Desvio
		(1)	(2)	(3)=(2)/(1)	(4)=(2)-(1)
04.01.23.01	Mercados e Feiras - S. Hora	17 393,00	5 904,84	33,95%	-11 488,16
04.01.23.04	Canídeos	234,00	147,50	63,03%	-86,50
04.01.99.01	Secretaria	1 524,00	675,00	44,29%	-849,00
04.01.99.02	Cemitérios	4 125,00	7 649,00	185,43%	3 524,00
04.01.99.03	Multas e penalidades diversas	5,00	0,00	0,00%	-5,00
<b>Total</b>		<b>23 281,00</b>	<b>14 376,34</b>	<b>61,75%</b>	<b>-8 904,66</b>

Tabela 6 - Estrutura e execução do capítulo "Taxas, multas e outras penalidades"

### Transferências Correntes Recebidas

São a maior fonte de receita da Junta de Freguesia e são constituídas, essencialmente, por:

- *Transferências da administração central (DGAL)* - recebimento de verbas do fundo de financiamento de freguesias e compensação de vencimento do eleito local;
- *Contratos/Acordos celebrados com o IEFP* - verbas transferidas ao abrigo dos programas ocupacionais (CEI+) e Gabinetes de Inserção Profissional.
- *Transferências da administração local (CMM)* - ao abrigo de acordos de execução e de delegação de competências e protocolos estabelecidos com o Município de Matosinhos, bem como, transferências para recenseamento.

Com um peso de **11,51%** na receita total, as transferências de natureza corrente apresentam um grau de execução de **62,00%**, apresenta um desvio negativo de, cerca de, **-24 mil euros**, face ao orçamento corrigido. A contribuir para este desvio estão:

- Os montantes provenientes do IEFP, no âmbito do Gabinete de Inserção Profissional, que não foram recebidos durante os meses de novembro e dezembro (desvio de -6.158,00 euros);
- As verbas no âmbito do Projeto Animar a Cidade (PRR), transferidos por parte do Município de Matosinhos, que também não foram recebidos no período em análise (desvio de -26.725,00 euros);
- As transferências provenientes da Câmara Municipal de Matosinhos relativo à Delegação de Competências, o montante recebido foi superior ao montante previsto no orçamento inicial (desvio de 8.443,61 euros).

06. Transferências correntes concedidas		Previsão corrigida (1)	Receita Cobrada (2)	Taxa de execução (3) = (2) / (1)	Desvio (4) = (2)-(1)
06.01.02	Privadas	5,00	0,00	0,00%	-5,00
06.03.01.04	Fundo de Financiamento das Freguesias	0,00	0,00	0,00%	0,00
06.03.01.05	FFF (art.38º, n.º8 da Lei n.º73/2013)	2,12	0,00	0,00%	-2,12
06.03.01.99	Remuneração - Eleito Local	8 771,00	8 659,50	98,73%	-111,50
06.03.07.99.01	Gabinete de Inserção Profissional	6 158,00	0,00	0,00%	-6 158,00
06.03.07.99.02	Programas Ocupacionais	5,00	0,00	0,00%	-5,00
06.05.01.01.01	DC - Infraestruturas e eq.	21 619,00	30 062,61	139,06%	8 443,61
06.05.01.01.12	Recenseamento Eleitoral	5,00	528,14	10562,80%	523,14
06.05.01.01.13	Atos Eleitorais	5,00	0,00	0,00%	-5,00
06.05.01.01.14	Animar a Cidade (PRR)	26 725,00	0,00	0,00%	-26 725,00
06.07.01	Instituições sem fins lucrativos	5,00	0,00	0,00%	-5,00
06.08.01	Famílias	5,00	0,00	0,00%	-5,00
<b>Total</b>		<b>63 305,12</b>	<b>39 250,25</b>	<b>62,00%</b>	<b>-24 054,87</b>

Tabela 7 - Estrutura e execução do capítulo "Transferências correntes recebidas"

### Venda de bens e serviços correntes

O capítulo da "Venda de bens e serviços" tem um peso de **0,63%** no total da receita, sendo composto pelas receitas provenientes dos vários serviços prestados pela autarquia. Apresentou no final do período em análise um grau de execução de **74,64%**, apresentando um desvio residual no valor de **-735,60 euros**.

07. Venda de bens e serviços correntes		Previsão corrigida (1)	Receita Cobrada (2)	Taxa de execução (3) = (2) / (1)	Desvio (4) = (2)-(1)
07.01.03	Publicações e Impressos	5,00	0,00	0,00%	-5,00
07.02.01	Aluguer de espaços e equip.	106,00	0,00	0,00%	-106,00
07.02.08.02.01	Ser. Sociais - Turismo Sénior	5,00	0,00	0,00%	-5,00
07.02.08.04	Férias Desportivas	5,00	0,00	0,00%	-5,00
07.02.09.02.01	Recolha de cera e res. metálicos	5,00	0,00	0,00%	-5,00
07.02.09.02.02	Outros (Wippytex)	5,00	0,00	0,00%	-5,00
07.02.09.05	Serviços Cemitérios	1 597,00	1 025,00	64,18%	-572,00
07.02.99.01	PAC - Espaço Cidadão	173,00	140,40	81,16%	-32,60
07.03.02	Rendas - Edifícios	1 000,00	1 000,00	100,00%	0,00
<b>Total</b>		<b>2 901,00</b>	<b>2 165,40</b>	<b>74,64%</b>	<b>-735,60</b>

Tabela 8 - Estrutura e execução do capítulo "Venda de bens e serviços correntes"

### Outras Receitas Correntes

O capítulo das "Outras Receitas Correntes" que inclui um grupo de artigos residuais e de incidência pontual e irregular, representa **83,65%** no total da receita. Parte destas cobranças, refere-se, como já foi mencionado, aos valores recebidos da União das Freguesias de São Mamede de Infesta e Senhora da Hora para a Junta de Freguesia da Senhora da Hora, totalizando um montante de **285.354,88 euros**.

## V. ANÁLISE DA DESPESA

### 5.1 Execução

No quadro abaixo, verifica-se que o grau de execução da despesa paga, de 02 de novembro a 31 de dezembro, fixou-se nos **25,37%**. Do total das despesas pagas, cerca de **91 mil euros** destinaram-se a despesas correntes, sendo que destas, cerca de **69 mil euros** correspondem a encargos com pessoal. As despesas de capital totalizaram cerca de **7 mil euros**, sendo este o valor dos investimentos levados a cabo pela autarquia, no período em análise.

A estrutura e execução da despesa, está representada no quadro seguinte, por agrupamento. No período em análise, os agrupamentos com maior peso estrutural foram as “*Despesas com pessoal*” e a “*Aquisição de bens e serviços*”, com pesos de **69,94%** e **22,81%**, respetivamente.

Rubrica Orçamental	Orçamento corrigido (1)	Obrigações assumidas (2)	Despesa paga (3)	Desvio (4) = (3)-(1)	Taxa de execução (5) = (3)/(1)	Peso (%) (6)=(3)/T.Paga
01.Despesas com pessoal	85 138,00	73 856,09	68 626,29	-16 511,71	80,61%	69,94%
02.Aquisição de bens e serviços	58 440,00	25 579,21	22 383,78	-36 056,22	38,30%	22,81%
04.Transferências correntes concedidas	8 700,00	230,00	230,00	-8 470,00	2,64%	0,23%
06.Outras despesas correntes	738,00	174,01	174,01	-563,99	23,58%	0,18%
<b>Total Despesa Corrente</b>	<b>153 016,00</b>	<b>99 839,31</b>	<b>91 414,08</b>	<b>-61 601,92</b>	<b>59,74%</b>	<b>93,17%</b>
07.Aquisição de bens de capital	233 802,00	6 705,08	6 705,08	-227 096,92	2,87%	6,83%
<b>Total Despesa de Capital</b>	<b>233 802,00</b>	<b>6 705,08</b>	<b>6 705,08</b>	<b>-227 096,92</b>	<b>2,87%</b>	<b>6,83%</b>
<b>Total Geral</b>	<b>386 818,00</b>	<b>106 544,39</b>	<b>98 119,16</b>	<b>-288 698,84</b>	<b>25,37%</b>	<b>100,00%</b>

Tabela 9 - Execução orçamental da despesa por agrupamento

Em termos de despesa efetivamente assumida, as obrigações emitidas no período, ascenderam a 106.544,39 euros, transitando para o período seguinte obrigações por pagar, no valor de 8.425,23 euros, que correspondem aos descontos sobre vencimentos do mês de novembro, retenções efetuadas aos prestadores de serviço, a entregar em janeiro de 2026 e faturas por pagar pagar, relativas a aquisição de bens e serviços, liquidadas em janeiro. A Junta de Freguesia tem trabalhado de forma exemplar com o objetivo de liquidar todas as suas obrigações, não existindo dívidas vencidas, nem pagamentos em atraso a fornecedores.

#### Despesas com pessoal

As despesas com pessoal apresentam, no período em análise, um montante pago de, cerca de, **68.626,29 euros**, estando incorporadas nestas as despesas com as remunerações certas, os abonos variáveis ou eventuais e os encargos com a segurança social.

A taxa de execução anual deste agrupamento fixou-se nos **80,61%**, apresentando um desvio no valor de **16.511,71 euros**. Este desvio está relacionado com o facto de os descontos sobre vencimentos do mês de dezembro ainda não terem sido pagos, sendo que relativamente a Caixa Geral de Aposentações, não foram pagos os descontos relativos aos meses de novembro e dezembro.

01. Despesas com pessoal	Dotação corrigida	Obrigações assumidas	Despesa paga	Grau execução	Desvio
Classificação orçamental	(1)	(2)	(3)	(4) = (3)/(1)	(5) = (3)-(1)
01.01. Remunerações certas e permanentes	62 516,00	61 365,68	56 135,88	89,79%	-6 380,12
01.02. Abonos variáveis e eventuais	7 384,00	6 282,91	6 282,91	85,09%	-1 101,09
01.03. Segurança social	15 238,00	6 207,50	6 207,50	40,74%	-9 030,50
<b>Total</b>	<b>85 138,00</b>	<b>73 856,09</b>	<b>68 626,29</b>	<b>80,61%</b>	<b>-16 511,71</b>

Tabela 10 - Estrutura da despesa paga no agrupamento das "Despesas com pessoal"

No âmbito da gestão dos recursos humanos, em matéria de composição do pessoal e encargos por vínculo contratual, apresentamos de seguida, quadros indicativos de valores pagos. Os valores apresentados são relativos apenas às remunerações certas e permanentes do eleito do local, pessoal do quadro e pessoal em regime de tarefa e avença.

Do total das despesas com remunerações certas e permanentes, cerca de **82%**, dizem respeito aos pagamentos de pessoal do quadro, **14%** respeita a despesas com remunerações do eleito local a tempo-inteiro e os restantes, cerca de **4%** correspondem a despesas pagas a pessoal contrato em regime de tarefa/avença.

Designação	Despesa paga 2025	%
Eleitos Locais	7 724,69 €	13,76%
Pessoal Quadro/Contratado	46 180,69 €	82,27%
Avença/tarefa (Pessoas Singulares)	2 230,50 €	3,97%
<b>Total</b>	<b>56 135,88 €</b>	<b>100%</b>

Tabela 11 - Massa Salarial (apenas consideradas remunerações certas e permanentes)

O quadro abaixo reflete a política do atual executivo em assegurar os contratos de trabalho, com vista à prossecução do interesse público.

Designação	2025	%
Eleitos Locais	1	5,56%
Pessoal do Quadro	14	77,78%
Avença/tarefa (Pessoas Singulares)	3	16,67%
<b>Total</b>	<b>18</b>	<b>100%</b>

Tabela 12 - Composição do pessoal a 31.12.2025

### Aquisição de bens e serviços

O agrupamento da despesa *aquisição de bens e serviços correntes* compreende as despesas de funcionamento necessárias para o exercício da atividade normal da autarquia, assim como todos os fornecimentos para a prossecução das competências que lhe foram delegadas e representa **22,81%** do total da despesa paga.

De 02 de novembro a 31 de dezembro, este agrupamento atingiu um grau de execução de **38,30%**, apresentando um total de despesa paga de, cerca de, **22 mil euros**.

02. Aquisição de bens e serviços		Dotação Corrigida (1)	Obrigações assumidas (2)	Despesa paga (3)	Grau execução (4) = (3) / (1)	Desvio (5) = (3)- (1)
02.01	Aquisição de bens	10 806,00	1 615,94	1 565,94	14,49%	-9 240,06
02.02	Aquisição de serviços	47 634,00	23 963,27	20 817,84	43,70%	-26 816,16
<b>Total</b>		<b>58 440,00</b>	<b>25 579,21</b>	<b>22 383,78</b>	<b>38,30%</b>	<b>-36 056,22</b>

Tabela 13 - Estrutura do agrupamento "Aquisição de bens e serviços"

As classificações económicas associadas à aquisição de bens e serviços, que incluem os encargos correntes variáveis e a maioria dos consumos intermédios resultantes da atividade da Junta de Freguesia, registaram, o segundo valor mais elevado das despesas correntes. Do total pago, cerca de **14 mil euros** foram despesas com pequenas intervenções na rede viária, cemitério, infraestruturas e equipamentos, cerca de **2 mil euros** para atividades sociais, culturais e desportivas e cerca de **7 mil euros** para despesas gerais.

Finalidade	Valor Pago
<b>Administração geral</b>	<b>6 856,98</b>
Comunicações	384,61
Encargos das instalações	1 373,40
Estudos, pareceres, projetos...	3 339,62
Material de escritório	495,05
Outros trabalhos especializados	246,00
Transporte	163,89
Bens - Diversas	320,55
<b>Atividades sociais, culturais e desportivas</b>	<b>1 975,50</b>
Prémios, condecorações e ofertas	183,15
Publicidade	615,00
Serviços - Atividades sociais, culturais e des.	1 177,35
<b>Rede viária, cemitérios, infra. e equip.</b>	<b>13 551,30</b>
Combustíveis	533,86
Locação de bens	2 660,00
Vigilância e segurança	4 970,62
Limpeza e higiene	875,66
Bens - Rede viária, cemitérios, infra. e equip.	33,33
Assistência técnica	4 907,14
Conservação de bens	104,55
<b>Total Geral</b>	<b>22 383,78</b>

Tabela 14 - Distribuição da despesa paga com aquisição de bens e serviços por finalidades

### Transferências correntes concedidas

As *transferências correntes* englobam os apoios financeiros concedidos a Instituições sem fins lucrativos, bem como, o pagamento de apoios complementares a famílias, nomeadamente através de medidas de Contratos Emprego e Inserção e demais políticas ativas de apoio ao emprego.

Este agrupamento de despesa com um peso orçamental de **0,23%**, apresentou uma despesa de cerca de **230,00 euros**. O valor total da despesa paga corresponde exclusivamente a transferências para instituições sem fins lucrativos.

03. Transferências correntes concedidas		Dotação Corrigida	Obrigações assumidas	Despesa paga	Grau execução	Desvio
Class. Orçamental	Designação	(1)	(2)	(3)	(4) = (3)/(1)	(5) = (3)-(1)
04.07.01	Instituições sem fins lucrativos	550,00	230,00	230,00	41,82%	-320,00
04.08.02.01	Programas Ocupacionais	150,00	0,00	0,00	0,00%	-150,00
04.08.02.02	Fundo de emergência social	8 000,00	0,00	0,00	0,00%	-8 000,00
<b>Total</b>		<b>8 700,00</b>	<b>230,00</b>	<b>230,00</b>	<b>2,64%</b>	<b>-8 470,00</b>

Tabela 15 - Estrutura do agrupamento "Transferências correntes"

### Outras despesas correntes

O agrupamento das outras despesas correntes onde se enquadram, nomeadamente, o pagamento de impostos, comissões bancárias, apresentou uma despesa paga de **174,01 euros**, apresentado um peso na despesa total de **0,18%**.

06. Outras despesas correntes		Dotação corrigida	Obrigações assumidas	Despesa paga	Taxa de execução	Desvio
Class.Orçamental	Designação	(1)	(2)	(3)	(4) = (3)/(1)	(5) = (3)-(1)
06.02.01.01.99	Impostos e taxas	50,00	0,00	0,00	0,00%	-50,00
06.02.03.02	IVA	150,00	0,00	0,00	0,00%	-150,00
06.02.03.04	Serviços bancários	238,00	174,01	174,01	73,11%	-63,99
06.02.03.05.01	Quotizações	150,00	0,00	0,00	0,00%	-150,00
06.02.03.05.02	Outras	150,00	0,00	0,00	0,00%	-150,00
<b>Total</b>		<b>738,00</b>	<b>174,01</b>	<b>174,01</b>	<b>23,58%</b>	<b>-563,99</b>

Tabela 16 - Distribuição das outras despesas por rubrica

### DESPESAS DE CAPITAL

As despesas de capital, incluem apenas a **Aquisição de Bens de Investimento (PPI)**.

O Plano Plurianual de Investimentos tem um horizonte móvel de 4 anos e inclui todos os projetos a realizar no âmbito dos objetivos estabelecidos pela Autarquia e explícita a respetiva previsão de despesa, representa de 02 de novembro a 31 de dezembro, **6,83%** do total da despesa paga.

O conteúdo do Plano Plurianual de Investimentos, atendendo ao enquadramento legal estabelecido, reporta, apenas, aos projetos/ações financiados por despesas de investimento (07 – Aquisição de Bens de Capital), os quais

constituem a globalidade dos investimentos a realizar pela Junta de Freguesia da Senhora da Hora no período em análise. As despesas com investimento totalizaram **6.705,08 euros** e atingiram um grau de execução de **2,87%**, com uma variação entre o orçado e o executado, na ordem dos **-227 mil euros**.

Na tabela seguinte destaca-se a execução dos projetos executados, previstos no plano plurianual de investimento.

Identificação do Projeto/Ação	Descrição	Despesa paga 2025
2025/15	Equipamento Administrativo	6 628,18
2025/18	Outros Investimentos	76,90
<b>Total</b>		<b>6 705,08</b>

Tabela 17 - Distribuição das despesas de capital por projetos

## VI. OPERAÇÕES DE TESOURARIA

O mapa de operações de tesouraria reflete para cada uma das classificações, as responsabilidades perante terceiros decorrentes da Gerência Anterior, os movimentos ocorridos durante o período compreendido entre 02.11.2025 a 31.12.2025, bem como as responsabilidades que transitam para o período seguinte.

Classificação Orçamental	Designação	Saldo Gerência Anterior	Movimento Anual		Saldo Gerência Seguinte
			Débito	Crédito	
17.03.07.02	IMT - AMA	0,00	1 944,00	1 944,00	0,00
17.03.07.03	AMA	0,00	75,60	75,60	0,00
17.03.07.04	DGAJ - AMA	0,00	175,00	175,00	0,00
17.02.05	Mesas de Voto	0,00	9 427,08	9 427,08	0,00
<b>Total</b>		<b>0,00</b>	<b>11 621,68</b>	<b>11 621,68</b>	<b>0,00</b>

Tabela 18 - Mapa de operações de tesouraria

Do estudo efetuado aos documentos que suportam os movimentos e às contas correntes de Operações de Tesouraria resultam os valores indicados no quadro anterior:

- Pagamentos no valor de **11.621,68 euros**;
- Recebimentos no valor de **11.621,68 euros**;
- Saldo para a gerência seguinte nulo.

## VII. CONTA DE GERÊNCIA

Da análise à conta de gerência concluímos que o saldo a transitar para o período seguinte é de **243.027,71 euros**, resultado de um saldo de operações orçamentais de **243.027,71 euros**, e um saldo de operações de tesouraria nulo.

Operações Orçamentais	Operações Orçamentais	Operações de Tesouraria	Total
<b>(1) Saldo da Gerência Anterior</b>	0,00	0,00	0,00
(2) Receita cobrada	341 146,87	11 621,68	352 768,55
(3) Despesa paga	98 119,16	11 621,68	109 740,84
(4) Saldo do período = (2-3)	243 027,71	0,00	243 027,71
<b>(5) Saldo para a Gerência Seguinte = (1+4)</b>	<b>243 027,71</b>	<b>0,00</b>	<b>243 027,71</b>
(6) Compromissos a transitar	23 728,34	-	23 728,34
(7) Obrigações a transitar	8 425,23	-	8 425,23

Tabela 19 - Resumo da conta de gerência

Durante o período em análise, as receitas cobradas foram superiores à despesa paga, culminando assim num saldo orçamental positivo de **243.027,71 euros**.

Handwritten signatures and initials in blue ink on the right margin.



## VIII. PRESTAÇÃO DE CONTAS (ANEXOS)

As **demonstrações orçamentais** anexas ao presente relatório são uma representação estruturada da execução e desempenho orçamental da entidade. Consequentemente, o objetivo das demonstrações orçamentais de finalidade geral é o de proporcionar informação acerca do orçamento inicial, das alterações orçamentais, da execução das despesas e das receitas orçamentadas, dos pagamentos e recebimentos e do desempenho orçamental.

De acordo com a NCP 26 – Contabilidade e relato orçamental, integrada no Decreto Lei n.º 192/2015, de 11 de setembro, que aprova o Sistema de normalização Contabilística para as Administrações Públicas (SNC-AP), são componentes das demonstrações de relato individual as seguintes:

- A.1 - Demonstração do desempenho orçamental (Ponto 11 n.º 2 – NCP-26)
- A.2 - Demonstração de execução orçamental receita (Ponto 11 n.º 2 – NCP-26)
- A.3 - Demonstração de execução orçamental despesa (Ponto 11 n.º 2 – NCP-26)
- A.4 Demonstração de execução orçamental do PPI (Ponto 11 n.º 2 – NCP-26)
- A.5 - Anexos às demonstrações orçamentais (Ponto 11 n.º 2 – NCP-26):
  - A 5.1 Alterações orçamentais da receita
  - A 5.2 Alterações orçamentais da despesa
  - A 5.3 Alterações orçamentais do plano plurianual de investimentos
  - A 5.4 Operações de tesouraria
  - A.5.5 *Contratação administrativa*
    - A.5.5.1 *Situação dos contratos*
    - A.5.5.2 *Adjudicação por tipo de procedimento*
  - A 5.6. Transferências e subsídios
    - A5.6.1 Transferências e subsídios concedidos
    - A5.6.2 Transferências e subsídios recebidos

### DECLARAÇÕES PREVISTAS NO ARTIGO 15.º DA LEI N.º 8/2012, DE 21/02 (LCPA):

- A.6 - **Declaração dos compromissos plurianuais** existentes a 31 de dezembro. (Art.º 15, Lei n.º 8/2012)
- A.7 - **Declaração de pagamentos em atraso** existentes a 31 de dezembro (Art.º 15.º, Lei nº 8/2012 – LCPA, conjugado com o artigo 17º do Decreto-Lei nº 127/2012 de 21.06)
- A.8 - **Declaração de recebimentos em atraso** existentes a 31 de dezembro (Art.º 15.º, Lei nº 8/2012 – LCPA, conjugado com o artigo 17º do Decreto-Lei nº 127/2012 de 21.06).



4  
H  
t  
  
S  
freder  
907

1 - Demonstração do desempenho orçamental (Ponto 11 n. 92

– NCP-26)

DEMONSTRAÇÃO DO DESEMPENHO ORÇAMENTAL  
Freguesia da Senhora da Hora

Pág. : 1  
Ano : 2025

Período : 2025/11/01 C 2025/12/30 C Desagregar : S

Euros

Classificação	RECEBIMENTOS / PAGAMENTOS	FONTES DE FINANCIAMENTO (n)						2024
		R P	R G	U E	EMPR	F. ALHEIOS	TOTAL	
	Saldo de gerência anterior							
	Operações orçamentais [1]							
	Restituição do saldo oper. orçamentais							
	Operações de tesouraria [A]							
R1	Receita corrente	341.146,87					341.146,87	
R11	Receita fiscal							
R12	Impostos diretos							
R2	Impostos indiretos							
R3	Contribuições para sistemas de proteção social e subsistemas de saúde							
	Taxas, multas e outras penalidades	14.376,34					14.376,34	
	Taxas, multas e outras penalidades	14.376,34					14.376,34	
	04 TAXAS	14.376,34					14.376,34	
	0401 TAXAS	14.376,34					14.376,34	
	040123 Taxas específicas das autarquias locais	6.052,34					6.052,34	
	04012301 MERCADOS E FEIRAS	5.904,84					5.904,84	
	04012304 CANIDEOS	147,50					147,50	
	040199 TAXAS DIVERSAS	8.324,00					8.324,00	
	04019901 SECRETARIA	675,00					675,00	
	04019902 CEMITERIO	7.649,00					7.649,00	
R4	Rendimentos de propriedade							
R5	Transferências e subsídios correntes	39.250,25					39.250,25	
R51	Transferências correntes	39.250,25					39.250,25	
R511	Administrações Públicas	39.250,25					39.250,25	
R5111	Administração Central - Estado	8.659,50					8.659,50	
	Português							
	06 Transferências correntes	8.659,50					8.659,50	
	0603 ADMINISTRAÇÃO CENTRAL	8.659,50					8.659,50	
	060301 Estado	8.659,50					8.659,50	
	06030199 OUTRAS	8.659,50					8.659,50	
R5112	Administração Central - Outras entidades							
R5113	Segurança Social							
R5114	Administração Regional							
R5115	Administração Local	30.590,75					30.590,75	
	06 Transferências correntes	30.590,75					30.590,75	
	0605 Administração Local	30.590,75					30.590,75	
	060501 Continente	30.590,75					30.590,75	
	06050101 Município de Matosinhos	30.590,75					30.590,75	
	0605010101 CMM - DELEGAÇÃO DE COMPETÊNCIAS - INFRAESTRUTURAS E EQUIPAMENTOS	30.062,61					30.062,61	
	0605010112 CMM - RECENSEAMENTO ELEITORAL	528,14					528,14	
R512	Exterior - U E							
R513	Outras							
R52	Subsídios correntes							
R6	Venda de bens e serviços	2.165,40					2.165,40	
	07 VENDA DE BENS E SERVIÇOS CORRENTES	2.165,40					2.165,40	
	0702 Serviços	1.165,40					1.165,40	
	070209 Serviços específicos das autarquias	1.025,00					1.025,00	
	07020905 SERVIÇOS DE CEMITÉRIOS (INUMAÇÕES, EXUMAÇÕES, TRASLADAÇÕES)	1.025,00					1.025,00	
	070299 Outros	140,40					140,40	
	07029901 POSTOS ATENDIMENTOS CIDADÃO	140,40					140,40	
	0703 Rendas	1.000,00					1.000,00	
	070302 EDIFÍCIOS	1.000,00					1.000,00	
R7	Outras receitas correntes	285.354,88					285.354,88	
	08 OUTRAS RECEITAS CORRENTES	285.354,88					285.354,88	
	0801 Terrenos e recursos naturais	285.354,88					285.354,88	
	080199 Outras receitas correntes	285.354,88					285.354,88	
	08019999 OUTRAS RECEITAS CORRENTES - DIVERSAS	285.354,88					285.354,88	
R8	Receita de capital							
	Venda de bens de investimento							

Handwritten marks and signatures on the right margin, including a large blue '4', a signature, and other illegible markings.

Período : 2025/11/01 C 2025/12/30 C Desagregar : S

Euros

Classificação	RECEBIMENTOS / PAGAMENTOS	FONTES DE FINANCIAMENTO (n)					TOTAL	2024
		R P	R G	U E	EMPR	F. ALHEIOS		
R9	Transferências e subsídios de capital							
R91	Transferências de capital							
R911	Administrações Públicas							
R9111	Administração Central - Estado Português							
R9112	Administração Central - Outras entidades							
R9113	Segurança Social							
R9114	Administração Regional							
R9115	Administração Local							
R912	Exterior - U E							
R913	Outras							
R92	Subsídios de capital							
R10	Outras receitas de capital							
R11	Reposições não abatidas aos pagamentos							
	Receita efetiva [2]	341.146,87					341.146,87	
	Receita não efetiva [3]							
R12	Receita com ativos financeiros							
R13	Receita com passivos financeiros							
	Soma [4] = [1] + [2] + [3]	341.146,87					341.146,87	
	Operações de tesouraria [B]					11.621,68	11.621,68	
	Despesa corrente	91.414,08					91.414,08	
D1	Despesas com o pessoal	68.626,29					68.626,29	
D11	Remunerações Certas e Permanentes	56.135,88					56.135,88	
	01 AUTARQUIA	56.135,88					56.135,88	
	01 DESPESAS COM PESSOAL	56.135,88					56.135,88	
	0101 REMUNERAÇÕES CERTAS E PERMANENTES	56.135,88					56.135,88	
	010101 TITULARES ÓRGÃOS SOBERANIA E MEMBROS ÓRGÃOS AUTÁRQUICOS	4.148,64					4.148,64	
	010104 Pessoal dos quadros - Regime de contrato individual de trabalho	27.330,81					27.330,81	
	01010401 PESSOAL EM FUNÇÕES	27.330,81					27.330,81	
	010107 PESSOAL EM REGIME DE TAREFA OU AVENÇA	2.230,50					2.230,50	
	010111 REPRESENTAÇÃO DOS SERVIÇOS	1.255,52					1.255,52	
	010113 Subsídio de refeição	3.384,00					3.384,00	
	01011301 SUBSIDIO DE REFEIÇÃO TITULARES ORG. SOBERANIA	228,00					228,00	
	01011302 SUBSIDIO DE REFEIÇÃO PESSOAL EM FUNÇÕES	3.156,00					3.156,00	
	010114 Subsídio de férias e de Natal	17.786,41					17.786,41	
	01011401 SUBSIDIO DE FÉRIAS E DE NATAL TITULARES ORG. SOBERANIA	2.092,53					2.092,53	
	01011402 SUBSIDIO DE FÉRIAS E DE NATAL PESSOAL EM FUNÇÕES	15.693,88					15.693,88	
D12	Abonos Variáveis ou Eventuais	6.282,91					6.282,91	
	01 AUTARQUIA	6.282,91					6.282,91	
	01 DESPESAS COM PESSOAL	6.282,91					6.282,91	
	0102 Abonos variáveis ou eventuais	6.282,91					6.282,91	
	010202 HORAS EXTRAORDINÁRIAS	3.100,44					3.100,44	
	010205 ABONO PARA FALHAS	830,35					830,35	
	010213 Outros suplementos e prémios	1.498,83					1.498,83	
	01021303 SENHAS DE PRESENÇA	1.498,83					1.498,83	
	010214 OUTROS ABONOS EM NUMERÁRIO OU ESPÉCIE	853,29					853,29	
D13	Segurança social	6.207,50					6.207,50	
	01 AUTARQUIA	6.207,50					6.207,50	
	01 DESPESAS COM PESSOAL	6.207,50					6.207,50	
	0103 Segurança social	6.207,50					6.207,50	
	010305 Contribuições para a segurança social	6.207,50					6.207,50	
	01030502 Segurança social do pessoal em regime de contrato de trabalho em funções públicas (RCTFP)	6.207,50					6.207,50	
	0103050202 SEGURANÇA SOCIAL - REGIME GERAL	6.207,50					6.207,50	
D2	Aquisição de bens e serviços	22.383,78					22.383,78	

A  
A  
+

B

2025

guy

Período : 2025/11/01 C 2025/12/30 C Desagregar : S

Euros

Classificação	RECEBIMENTOS / PAGAMENTOS	FONTES DE FINANCIAMENTO (n)						2024
		R P	R G	U E	EMPR	F. ALHEIOS	TOTAL	
01	AUTARQUIA	22.383,78					22.383,78	
02	AQUISIÇÃO DE BENS E SERVIÇOS CORRENTES	22.383,78					22.383,78	
0201	AQUISIÇÃO DE BENS	1.565,94					1.565,94	
020102	Combustíveis e lubrificantes	533,86					533,86	
02010202	GASÓLEO	496,36					496,36	
02010299	OUTROS	37,50					37,50	
020108	MATERIAL DE ESCRITÓRIO	495,05					495,05	
020115	PRÉMIOS, CONDECORAÇÕES E OFERTAS	183,15					183,15	
020121	Outros bens	353,88					353,88	
02012102	OUTROS BENS - MATERIAIS PARA CONSTRUÇÃO, REPARAÇÃO E CONSERVAÇÃO EM ARRUAMENTOS	33,33					33,33	
02012199	OUTROS BENS - DIVERSOS	320,55					320,55	
0202	AQUISIÇÃO DE SERVIÇOS	20.817,84					20.817,84	
020201	ENCARGOS DAS INSTALAÇÕES	1.373,40					1.373,40	
020202	LIMPEZA E HIGIENE	875,66					875,66	
020203	Conservação de bens	104,55					104,55	
02020302	CONSERVAÇÃO DE BENS - INFRAESTRUTURAS E EQUIPAMENTOS	104,55					104,55	
020204	LOCAÇÃO DE EDIFÍCIOS	1.676,00					1.676,00	
020208	LOCAÇÃO DE OUTROS BENS	984,00					984,00	
020209	COMUNICAÇÕES	384,61					384,61	
020210	Transportes	163,89					163,89	
02021099	TRANSPORTES - OUTROS	163,89					163,89	
020214	ESTUDOS, PARECERES, PROJECTOS E CONSULTADORIA	3.339,62					3.339,62	
020217	PUBLICIDADE	615,00					615,00	
020218	VIGILÂNCIA E SEGURANÇA	4.970,62					4.970,62	
020219	ASSISTÊNCIA TÉCNICA	4.907,14					4.907,14	
020220	OUTROS TRABALHOS ESPECIALIZADOS	246,00					246,00	
020225	Outros serviços	1.177,35					1.177,35	
02022599	OUTROS SERVIÇOS	1.177,35					1.177,35	
D3	Juros e outros encargos							
D4	Transferências e subsídios correntes	230,00					230,00	
D41	Transferências correntes	230,00					230,00	
D411	Administrações Públicas							
D4111	Administração Central - Estado Português							
D4112	Administração Central - Outras entidades							
D4113	Segurança Social							
D4114	Administração Regional							
D4115	Administração Local							
D412	Entidades do Setor Não Lucrativo	230,00					230,00	
01	AUTARQUIA	230,00					230,00	
04	TRANSFERÊNCIAS CORRENTES	230,00					230,00	
0407	Instituições sem fins lucrativos	230,00					230,00	
040701	INSTITUIÇÕES SEM FINS LUCRATIVOS	230,00					230,00	
04070103	AÇÃO SOCIAL	230,00					230,00	
D413	Famílias							
D414	Outras							
D42	Subsídios Correntes							
D5	Outras despesas correntes	174,01					174,01	
01	AUTARQUIA	174,01					174,01	
06	OUTRAS DESPESAS CORRENTES	174,01					174,01	
0602	Diversas	174,01					174,01	
060203	Outras	174,01					174,01	
06020304	SERVIÇOS BANCÁRIOS	174,01					174,01	
D6	Despesa de capital	6.705,08					6.705,08	
01	Aquisição de bens de capital	6.705,08					6.705,08	
01	AUTARQUIA	6.705,08					6.705,08	
07	AQUISIÇÃO DE BENS DE CAPITAL	6.705,08					6.705,08	

Handwritten marks and signatures on the right margin, including a large 'A' and other illegible scribbles.

DEMONSTRAÇÃO DO DESEMPENHO ORÇAMENTAL  
Freguesia da Senhora da Hora

Pág. : 4  
Ano : 2025

Período : 2025/11/01 C 2025/12/30 C Desagregar : S

Euros

Classificação	RECEBIMENTOS / PAGAMENTOS	FONTES DE FINANCIAMENTO (n)						2024
		R P	R G	U E	EMPR	F. ALHEIOS	TOTAL	
	0701	Investimentos	6.705,08					6.705,08
	070109	EQUIPAMENTO ADMINISTRATIVO	6.628,18					6.628,18
	070115	OUTROS INVESTIMENTOS	76,90					76,90
D7		Transferências e subsídios de capital						
D71		Transferências de capital						
D711		Administrações Públicas						
D7111		Administração Central - Estado Português						
D7112		Administração Central - Outras entidades						
D7113		Segurança Social						
D7114		Administração Regional						
D7115		Administração Local						
D712		Entidades do Setor não Lucrativo						
D713		Famílias						
D714		Outras						
D72		Subsídios de capital						
D8		Outras despesas de capital						
		Despesa efetiva [5]	98.119,16					98.119,16
		Despesa não efetiva [6]						
D9		Despesa com ativos financeiros						
D10		Despesa com passivos financeiros						
		Soma [7] = [5] + [6]	98.119,16					98.119,16
		Operações de tesouraria [C]				11.621,68		11.621,68
		Saldo para a gerência seguinte	243.027,71					243.027,71
		Operações orçamentais [8] = [4] - [7]	243.027,71					243.027,71
		Operações de tesouraria [D] = [A] + [B] - [C]						
		Saldo global [2] - [5]	243.027,71					243.027,71
		Despesa primária	98.119,16					98.119,16
		Saldo corrente	249.732,79					249.732,79
		Saldo de capital	-6.705,08					-6.705,08
		Saldo primário	243.027,71					243.027,71
		Receita total [1] + [2] + [3]	341.146,87					341.146,87
		Despesa total [5] + [6]	98.119,16					98.119,16

4  
9  
4  
A  
Publ  
91

Handwritten signatures and initials in blue ink, arranged vertically on the right side of the page.

1 - Demonstração do desempenho orçamental (Ponto 11 n.º 2

– NCP-26)

DEMONSTRAÇÃO DE EXECUÇÃO ORÇAMENTAL DA RECEITA  
Freguesia da Senhora da Hora

Euros

Período : 2025/11/01 C 2025/12/31 C Desagregar : S Considerar o saldo da gerência anterior nas receitas líquidas e cobradas : S

Rubrica Económica	Classificação Designação	Previsões corrigidas (1)	Receitas por cobrar de períodos anteriores (2)	Receitas líquidas (3)	Liquidações anuladas (4)	Receitas cobradas brutas (5)	Reembolsos e Restituições		Receitas Cobradas Líquidas			Receita por cobrar no final do período (11)	Grau Exec. Orçamental (12)=(8)/(11)x100	Per. Corr. (13)=(9)/(11)x100
							Emitidos (6)	Pagos (7)	Períodos anteriores (8)	Período corrente (9)	Total (10) = (5)-(7)			
R1	Receita corrente	386.808,00		341.146,87		341.146,87				341.146,87				88,20
R11	Receita fiscal	11.956,00												
R11	Impostos diretos	11.956,00												
R11	IMPOSTOS DIRECTOS	11.956,00												
R11	Outros	11.956,00												
R11	IMI	11.956,00												
R12	Impostos indiretos													
R2	Contribuições para sistemas de proteção social e subsistemas de saúde	23.281,00		14.376,34		14.376,34				14.376,34				61,75
R3	Taxas, multas e outras penalidades	23.281,00		14.376,34		14.376,34				14.376,34				61,75
R3	TAXAS, multas e outras penalidades	23.276,00		14.376,34		14.376,34				14.376,34				61,76
R3	TAXAS	17.627,00		6.052,34		6.052,34				6.052,34				34,34
R3	Taxas específicas das autarquias locais	17.393,00		5.904,84		5.904,84				5.904,84				33,95
R3	MERCADOS E FEIRAS	234,00		147,50		147,50				147,50				63,03
R3	CANIDEOS	5.649,00		8.324,00		8.324,00				8.324,00				147,35
R3	TAXAS DIVERGAS	1.524,00		675,00		675,00				675,00				44,29
R3	SECRETARIA	4.125,00		7.649,00		7.649,00				7.649,00				185,43
R3	CEMETERIO	5,00												
R3	MULTAS E OUTRAS PENALIDADES	5,00												
R3	MULTAS E PENALIDADES DIVERSAS	5,00												
R4	Rendimentos de propriedade	5,00												
R4	Juros - Sociedades financeiras	5,00												
R4	JUROS - BANCOS E OUTRAS INSTITUIÇÕES FINANCEIRAS	5,00												
R5	Transferências e subsídios correntes	63.305,12		39.250,25		39.250,25				39.250,25				62,00
R51	Transferências correntes	63.305,12		39.250,25		39.250,25				39.250,25				62,00
R511	Transferências Públicas	63.290,12		39.250,25		39.250,25				39.250,25				62,02
R5111	Administração Central - Estado Português	8.773,12		8.659,50		8.659,50				8.659,50				98,70
R5111	Administração Central - Estado Português	8.773,12		8.659,50		8.659,50				8.659,50				98,70
R5111	Administração Central - Estado Português	2,12												
R5111	FEF (ART. 38°, N.º 8 DA LEI N.º 72/2013)													
R5111	OUTRAS	8.771,00		8.659,50		8.659,50				8.659,50				98,73
R5112	Administração Central - Outras entidades	6.163,00												
R5112	Transferências correntes	6.163,00												
R5112	ADMINISTRAÇÃO CENTRAL	6.163,00												
R5112	Serviços e fundos autónomos	6.163,00												
R5112	SERVICIOS E FUNDOS AUTONOMOS	6.163,00												
R5112	GABINETE DE INSERÇÃO PROFISSIONAL	6.158,00												
R5112	PROGRAMAS OCUPACIONAIS	5,00												
R5112	Segurança Social													
R5112	Administração Regional	48.354,00		30.590,75		30.590,75				30.590,75				63,26
R5112	Administração Local	48.354,00		30.590,75		30.590,75				30.590,75				63,26
R5112	Transferências correntes	48.354,00		30.590,75		30.590,75				30.590,75				63,26
R5112	Administração Local	48.354,00		30.590,75		30.590,75				30.590,75				63,26
R5112	Continente	48.354,00		30.590,75		30.590,75				30.590,75				63,26
R5112	Município de Matosinhos	48.354,00		30.590,75		30.590,75				30.590,75				63,26
R5112	CMM - DELEGAÇÃO DE COMPETÊNCIAS - INFRAESTRUTURAS E EQUIPAMENTOS	21.619,00		30.062,61		30.062,61				30.062,61				139,06
R5112	CMM - ATOS ELEITORAIS	5,00												
R5112	CMM - RECENSEAMENTO ELEITORAL	5,00												
R5112	CMM - ANIMAR A CIDADE (PRR)	26.725,00		528,14		528,14				528,14				10562,80
R5112	Total :	98.532,12		53.626,59		53.626,59				53.626,59				54,43

Handwritten signatures and initials in blue ink, including a large signature at the top right and initials 'A' and '91' below it.

DEMONSTRAÇÃO DE EXECUÇÃO ORÇAMENTAL DA RECEITA  
Freguesia da Senhora da Hora

Euros

Período : 2025/11/01 C 2025/12/31 C Desagregar : S Considerar o saldo da gerência anterior nas receitas liquidadas e cobradas : S

Rubrica Económica	Classificação Designação	Previsões corrigidas (1)	Receitas por cobrir de períodos anteriores (2)	Receitas liquidadas (3)	Liquidações anuladas (4)	Receitas cobradas brutas (5)	Reembolsos e Restituições			Receitas Cobradas Líquidas		Receita por cobrar no final do período (11)	Grau Exec. Orçamental Pers. Ant. (12)=(8)/(1)x100 Per. Corr. (13)=(9)/(1)x100
							Emitidos (6)	Pagos (7)	Períodos anteriores (8)	Período corrente (9)	Total (10) = (5)-(7)		
R512	Exterior - U E												
R513	Outras	15,00											
	Transferências correntes	15,00											
	Sociedades e quase-sociedades não financeiras	5,00											
	SOCIEDADES PRIVADAS	5,00											
	Instituições sem fins lucrativos	5,00											
	INSTITUIÇÕES SEM FINS LUCRATIVOS	5,00											
	Famílias	5,00											
	FAMÍLIAS	5,00											
R52	Subsídios correntes	2.901,00		2.165,40		2.165,40					2.165,40		74,64
R6	Venda de bens e serviços	2.901,00		2.165,40		2.165,40					2.165,40		74,64
	VENDA DE BENS E SERVIÇOS CORRENTES	5,00											
	Venda de bens	5,00											
	PUBLICAÇÕES E IMPRESSOS	5,00											
	Serviços	1.896,00		1.165,40		1.165,40					1.165,40		61,47
	ALUGUER DE ESPAÇOS E EQUIPAMENTOS	106,00											
	Serviços sociais, recreativos, culturais e desportivos	10,00											
	Serviços recreativos	5,00											
	TURISMO SENIOR	5,00											
	SERVÍCIOS DESPORTIVOS - FÉRIAS	5,00											
	DESPORTIVAS												
	Serviços específicos das autarquias	1.607,00		1.025,00		1.025,00					1.025,00		63,78
	Resíduos sólidos	10,00											
	RESÍDUOS SÓLIDOS - RECOLHA DE CERA E	5,00											
	RESÍDUOS METÁLICOS												
	OUTROS (WIPFIREX)	5,00											
	SERVÍCIOS DE CEMITÉRIOS (INUMAÇÕES, EXUMAÇÕES, TRASLADAÇÕES)	1.597,00		1.025,00		1.025,00					1.025,00		64,18
	Outros	173,00		140,40		140,40					140,40		81,16
	POSTOS ATENDIMENTOS CIDADÃO	173,00		140,40		140,40					140,40		81,16
	Rendas	1.000,00		1.000,00		1.000,00					1.000,00		100,00
	EDIFÍCIOS	1.000,00		1.000,00		1.000,00					1.000,00		100,00
	Outras receitas correntes	285.359,88		285.354,88		285.354,88					285.354,88		100,00
	OUTRAS RECEITAS CORRENTES	285.359,88		285.354,88		285.354,88					285.354,88		100,00
	Terrenos e recursos naturais	285.359,88		285.354,88		285.354,88					285.354,88		100,00
	OUTRAS receitas correntes	285.359,88		285.354,88		285.354,88					285.354,88		100,00
	OUTRAS RECEITAS CORRENTES - DIVERSAS	285.359,88		285.354,88		285.354,88					285.354,88		100,00
	Receita de capital	5,00											
	Venda de bens de investimento												
	Transferências e subsídios de capital	5,00											
R91	Transferências de capital	5,00											
R911	Administrações Públicas	5,00											
R9111	Administração Central - Estado Português												
R9112	Administração Central - Outras entidades												
R9113	Segurança Social												
R9114	Administração Regional												
R9115	Administração Local	5,00											
	ADMINISTRAÇÃO DE CAPITAL	5,00											
	ADMINISTRAÇÃO LOCAL	5,00											
	CONTINENTE	5,00											
	MUNICÍPIO	5,00											
R912	Exterior - U E												
	Total :	386.813,00		341.146,87		341.146,87					341.146,87		88,19

*[Handwritten signatures and initials in blue ink]*

DEMONSTRAÇÃO DE EXECUÇÃO ORÇAMENTAL DA RECEITA  
Freguesia da Senhora da Hora

Período : 2025/11/01 C 2025/12/31 C Desagregar : S Considerar o saldo da gerência anterior nas receitas liquidadas e cobradas : S Euros

Rubrica Económica	Classificação	Designação	Previsões corrigidas (1)	Receitas por cobrar de períodos anteriores (2)	Receitas liquidadas (3)	Liquidações anuladas (4)	Receitas cobradas brutas (5)	Reembolsos e Restituições			Receitas Cobradas Líquidas			Receita por cobrar no final do período (11)	Grau Exec. Orçamental
								Emitidos (6)	Pagos (7)	Períodos anteriores (8)	Período corrente (9)	Total (10) = (5)-(7)	Pers. Ant. (12)=(8)/(11)x100		
R913		Outras													
R92		Subsídios de capital													
R10		Outras receitas de capital													
R11		Reposições não abatidas aos pagamentos	5,00												
15		Reposição não abatidas nos pagamentos	5,00												
1501		REPOSIÇÃO NÃO ABATIDAS NOS PAGAMENTOS	5,00												
150101		Receita com ativos financeiros													
R12		Receita com passivos financeiros													
R13		Saldo da Gerência Anterior -													
R14		Operações Orçamentais													
		<b>Total :</b>	<b>386.818,00</b>		<b>341.146,87</b>		<b>341.146,87</b>					<b>341.146,87</b>			<b>88,19</b>

*(Handwritten signatures and initials)*

4  
H  
f  
  
A  
B  
91

3 - Demonstração de execução orçamental despesa (Ponto 11

n. 2 – NCP-26)

DEMONSTRAÇÃO DE EXECUÇÃO ORÇAMENTAL DA DESPESA  
Freguesia da Senhora da Hora

Euros

Período : 2025/11/01 C 2025/12/30 C Desagregar : S

Rubrica Orgânica Económica	Classificação	Designação	Despesas por pagar de períodos anteriores (1)		Dotações corrigidas (2)	Cativos / descativos (3)	Compromissos (4)	Obrigações (5)	Despesas pagas líquidas de reposições			Compromissos a transferir (9) = (4) - (5)	Obrigações por pagar (10) = (5) - (8)	Gran Exec. Orçamental	
			Períodos anteriores (6)	Período corrente (7)					Total (8) = (6) + (7)	Pers. Ant. (11) = (6) / (2) x 100	Per. Corr. (12) = (7) / (2) x 100				
D1		Despesa corrente	153.016,00				123.567,65	99.839,31	91.414,08	23.728,34	8.425,23	59,74			
D11		Despesas com o pessoal	85.138,00				74.163,59	73.856,09	68.626,29	307,50	5.229,80	80,61			
		Remunerações Certas e Permanentes	62.516,00				61.673,18	61.365,68	56.135,88	307,50	5.229,80	89,79			
		AUTARQUIA	62.516,00				61.673,18	61.365,68	56.135,88	307,50	5.229,80	89,79			
		DESPESAS COM PESSOAL	62.516,00				61.673,18	61.365,68	56.135,88	307,50	5.229,80	89,79			
		REMUNERAÇÕES CERTAS E PERMANENTES	62.516,00				61.673,18	61.365,68	56.135,88	307,50	5.229,80	89,79			
		TITULARES ÓRGÃOS SOBERANIA E	5.522,00				5.519,28	5.519,28	4.148,64		1.370,64	75,13			
		MEMBROS ÓRGÃOS AUTARQUICOS													
		Pessoal dos quadros - Regime de contrato individual de trabalho	31.208,00				31.189,97	31.189,97	27.330,81		3.859,16	87,58			
		PESSOAL EM FUNÇÕES	31.203,00				31.189,97	31.189,97	27.330,81		3.859,16	87,59			
		RECRUTAMENTO DE PESSOAL PARA NOVOS POSTOS DE TRABALHO	5,00												
		PESSOAL EM REGIME DE TAREFA OU AVENÇA	3.284,00				2.538,00	2.230,50	2.230,50			67,92			
		REPRESENTAÇÃO DOS SERVIÇOS	1.256,00				1.255,52	1.255,52	1.255,52			99,96			
		Subsídio de refeição	3.445,00				3.384,00	3.384,00	3.384,00			98,23			
		SUBSIDIO DE REFEIÇÃO TITULARES ORG. SOBERANIA	252,00				228,00	228,00	228,00			90,48			
		SUBSIDIO DE REFEIÇÃO PESSOAL EM FUNÇÕES	3.188,00				3.156,00	3.156,00	3.156,00			99,00			
		SUBSIDIO DE REFEIÇÃO NOVOS POSTOS DE TRABALHO	5,00												
		Subsídio de férias e de Natal	17.786,00				17.786,41	17.786,41	17.786,41			99,95			
		TITULARES ORG. SOBERANIA	2.093,00				2.092,53	2.092,53	2.092,53			99,98			
		SUBSIDIO DE FERIAS E DE NATAL PESSOAL EM FUNÇÕES	15.698,00				15.693,88	15.693,88	15.693,88			99,97			
		SUBSIDIO DE FERIAS E DE NATAL NOVOS POSTOS DE TRABALHOS	5,00												
		REMUNERAÇÕES POR DOENÇA E MATERNIDADE / PATERNIDADE	5,00												
		Abonos Variáveis ou Eventuais	7.384,00				6.282,91	6.282,91	6.282,91			85,09			
		AUTARQUIA	7.384,00				6.282,91	6.282,91	6.282,91			85,09			
		DESPESAS COM PESSOAL	7.384,00				6.282,91	6.282,91	6.282,91			85,09			
		Abonos variáveis ou eventuais	3.118,00				3.100,44	3.100,44	3.100,44			99,44			
		HORAS EXTRAORDINARIAS	5,00				830,35	830,35	830,35			96,22			
		AJUDAS DE CUSTO	863,00												
		ABONO PARA FALHAS	5,00												
		COLABORAÇÃO TÉCNICA E ESPECIALIZADA	5,00												
		SUBSIDIO DE TRABALHO NOCTURNO	2.427,00				1.498,83	1.498,83	1.498,83			61,76			
		Outros suplementos e prémios	2.427,00				1.498,83	1.498,83	1.498,83			61,76			
		SENHAS DE PRESENÇA	961,00				853,29	853,29	853,29			88,79			
		OUTROS ABONOS EM NUMERÁRIO OU ESPÉCIE	15.238,00				6.207,50	6.207,50	6.207,50			40,74			
		Segurança social	15.238,00				6.207,50	6.207,50	6.207,50			40,74			
		AUTARQUIA	15.238,00				6.207,50	6.207,50	6.207,50			40,74			
		DESPESAS COM PESSOAL	15.238,00				6.207,50	6.207,50	6.207,50			40,74			
		Segurança social	5,00												
		ENCARGOS COM A SAÚDE - SNS	5,00												
		OUTROS ENCARGOS COM A SAÚDE	5,00												
		SUBSIDIO FAMILIAR A CRIANÇA E JOVENS	5,00												
		Contribuições para a segurança social	13.223,00				6.207,50	6.207,50	6.207,50			46,94			
		Segurança social do pessoal em regime de contrato de trabalho em funções públicas (RCTFP)	13.023,00				6.207,50	6.207,50	6.207,50			47,67			
		Total :	69.915,00				67.956,09	67.648,59	62.418,79	307,50	5.229,80	89,28			

*[Handwritten signatures and initials in blue ink]*

DEMONSTRAÇÃO DE EXECUÇÃO ORÇAMENTAL DA DESPESA  
Freguesia da Senhora da Hora

Euros

Rubrica Orgânica Económica	Classificação	Designação	Despesas por períodos anteriores (1)	Dotações corrigidas (2)	Cativos / descativos (3)	Compromissos (4)	Obrigações (5)	Despesas pagas líquidas de reposições		Compromissos a transitar (9) = (4) - (5)	Obrigações por pagar (10) = (5) - (8)	Grau Exec. Orçamental Pers. Ant. (11) = (6) / (2) x 100	Per. Corr. (12) = (7) / (2) x 100
								Períodos anteriores (6)	Período corrente (7)				
		CAIXA GERAL DE APOSENTAÇÕES	4.103,00			6.207,50	6.207,50	6.207,50	6.207,50				69,59
		SEGURANÇA SOCIAL - REGIME GERAL	8.920,00										
		SEGURANÇA SOCIAL - OUTROS REGIMES	200,00										
		Seguros	2.000,00										
		Seguros DE ACIDENTES NO TRABALHO E DOENÇAS PROFISIONAIS	2.000,00										
		Aquisição de bens e serviços	58.440,00			43.000,05	25.579,21	22.383,78	22.383,78	17.420,84	3.195,43		38,30
		AUTARQUIA	58.440,00			43.000,05	25.579,21	22.383,78	22.383,78	17.420,84	3.195,43		38,30
		AQUISIÇÃO DE BENS E SERVIÇOS CORRENTES	58.440,00			43.000,05	25.579,21	22.383,78	22.383,78	17.420,84	3.195,43		38,30
		AQUISIÇÃO DE BENS	10.806,00			5.252,25	1.615,94	1.565,94	1.565,94	3.636,31	50,00		14,49
		Combustíveis e lubrificantes	1.881,00			1.583,86	583,86	533,86	533,86	1.000,00	50,00		28,38
		GASOLINA	150,00										
		GASOLEO	1.581,00			1.546,36	546,36	496,36	496,36	1.000,00	50,00		31,40
		OUTROS	37,50			37,50	37,50	37,50	37,50				25,00
		LIMPEZA E HIGIENE	150,00										
		VESTUÁRIO E ARTIGOS PESSOAIS	150,00										
		MATERIAL DE ESCRITÓRIO	1.357,00			1.282,52	495,05	495,05	495,05	787,47	36,48		36,48
		PRÊMIOS, CONDECORAÇÕES E OFERTAS	2.778,00			792,15	183,15	183,15	183,15	609,00	6,59		6,59
		LIVROS E DOCUMENTAÇÃO TÉCNICA	150,00										
		ARTIGOS HONORÍFICOS E DE DECORAÇÃO	150,00										
		MATERIAL DE EDUCAÇÃO, CULTURA E RECREIO	150,00										
		Outros bens	4.040,00			1.593,72	353,88	353,88	353,88	1.239,84	8,76		8,76
		OUTROS BENS - ATIVIDADES SOCIAIS, CULTURAIS, RECREATIVAS E DESPORTIVAS	100,00										
		OUTROS BENS - MATERIAIS PARA CONSTRUÇÃO, REPARAÇÃO E CONSERVAÇÃO EM ARRUMAMENTOS	1.186,00			33,33	33,33	33,33	33,33				2,81
		OUTROS BENS - MATERIAIS PARA ESCOLAS	1.000,00										
		OUTROS BENS - DIVERSOS	1.754,00			1.560,39	320,55	320,55	320,55	1.239,84	18,28		18,28
		AQUISIÇÃO DE SERVIÇOS	47.634,00			37.747,80	23.963,27	20.817,84	20.817,84	13.784,53	3.145,43		43,70
		ENCARGOS DAS INSTALAÇÕES	2.209,00			1.724,76	1.724,76	1.373,40	1.373,40				62,17
		LIMPEZA E HIGIENE	4.014,00			2.920,98	875,66	875,66	875,66	638,90	2.045,32		21,82
		Conservação de bens	2.471,00			1.204,70	565,80	104,55	104,55	529,43	461,25		4,23
		CONSERVAÇÃO DE BENS - VEÍCULOS	1.687,00			529,43				529,43			
		CONSERVAÇÃO DE BENS - INFRAESTRUTURAS E EQUIPAMENTOS	720,00			675,27	565,80	104,55	104,55	109,47	461,25		14,52
		CONSERVAÇÃO DE BENS - ESCOLAS	64,00										
		LOCAÇÃO DE EDIFÍCIOS	1.721,00			1.676,00	1.676,00	1.676,00	1.676,00				97,39
		LOCAÇÃO DE OUTROS BENS	1.890,00			984,00	984,00	984,00	984,00				52,06
		COMUNICAÇÕES	1.497,00			384,61	384,61	384,61	384,61				25,69
		Transportes	650,00			163,89	163,89	163,89	163,89				25,21
		TRANSPORTES - PROGRAMAS OCUPACIONAIS	150,00										
		TRANSPORTES - FERIAS DESPORTIVAS	150,00										
		TRANSPORTES - ATIVIDADES SOCIAIS, CULTURAIS, RECREATIVAS E DESPORTIVAS	150,00										
		TRANSPORTES - OUTROS	200,00			163,89	163,89	163,89	163,89				81,94
		Seguros	1.209,00										
		SEGUROS - ACIDENTES PESSOAIS/RESPONS CIVIL	925,00										
		SEGUROS - VIATURAS	150,00										
		SEGUROS - INFRAESTRUTURAS E EQUIPAMENTOS	134,00										
		DESLOCAÇÕES E ESTADAS	150,00										
		ESTUDOS, PARECERES, PROJECTOS E CONSULTADORIA	3.886,00			3.627,12	3.627,12	3.339,62	3.339,62	287,50	85,94		85,94
		FORMAÇÃO	150,00										
		<b>Total :</b>	115.791,00			92.101,90	87.519,19	79.093,96	79.093,96	4.582,71	8.425,23		66,31

*[Handwritten signatures and initials in blue ink]*

DEMONSTRAÇÃO DE EXECUÇÃO ORÇAMENTAL DA DESPESA  
Freguesia da Senhora da Hora

Euros

Período : 2025/11/01 C 2025/12/30 C Desagregar : S

Rubrica Orgânica Económica	Classificação	Designação	Despesas por pagar de períodos anteriores (1)	Doações corrigidas (2)	Cativos / descativos (3)	Compromissos (4)	Obrigações (5)	Despesas pagas líquidas de reposições			Compromissos a transitar (9) = (4) - (5)	Obrigações por pagar (10) = (5) - (8)	Grau Exec. Orçamental		
								Períodos anteriores (6)	Período corrente (7)	Total (8) = (6) + (7)			Pers. Ant. (11) = (6) / (2) x 100	Per. Corr. (12) = (7) / (2) x 100	
		PUBLICIDADE		1.650,00		615,00	615,00	615,00		615,00					37,27
		VIGILÂNCIA E SEGURANÇA		5.393,00		4.970,62	4.970,62	4.970,62		4.970,62					92,17
		ASSISTÊNCIA TÉCNICA		18.118,00		18.052,77	4.907,14	4.907,14		4.907,14					27,08
		OUTROS TRABALHOS ESPECIALIZADOS		266,00		246,00	246,00	246,00		246,00					92,48
		SERVIÇOS DE SAÚDE		150,00											
		OUTROS SERVIÇOS		2.210,00		1.177,35	1.177,35	1.177,35		1.177,35					53,27
		ATIVIDADES SOCIAIS, CULTURAIS, RECREATIVAS E DESPORTIVAS		363,00											
		OUTROS SERVIÇOS		1.847,00		1.177,35	1.177,35	1.177,35		1.177,35					63,74
		Juros e outros encargos		8.700,00		6.230,00	230,00	230,00		230,00					2,64
		Transferências e subsídios correntes		8.700,00		6.230,00	230,00	230,00		230,00					2,64
		Transferências correntes													
		Administrações Públicas													
		Administração Central - Estado													
		Português													
		Administração Central - Outras entidades													
		Segurança Social													
		Administração Regional													
		Administração Local													
		Entidades do Setor Não Lucrativo		550,00		230,00	230,00	230,00		230,00					41,82
		AUTARQUIA		550,00		230,00	230,00	230,00		230,00					41,82
		TRANSFERÊNCIAS CORRENTES		550,00		230,00	230,00	230,00		230,00					41,82
		Instituições sem fins lucrativos		550,00		230,00	230,00	230,00		230,00					41,82
		INSTITUIÇÕES SEM FINS LUCRATIVOS		550,00		230,00	230,00	230,00		230,00					41,82
		EDUCAÇÃO		150,00		230,00	230,00	230,00		230,00					41,82
		CULTURA E DESPORTO		150,00		230,00	230,00	230,00		230,00					41,82
		CAJA SOCIAL		250,00		6.000,00	6.000,00	6.000,00		6.000,00					92,00
		Famílias		8.150,00		6.000,00	6.000,00	6.000,00		6.000,00					92,00
		OUTRAS		8.150,00		6.000,00	6.000,00	6.000,00		6.000,00					92,00
		TRANSFERÊNCIAS CORRENTES		8.150,00		6.000,00	6.000,00	6.000,00		6.000,00					92,00
		Famílias		8.150,00		6.000,00	6.000,00	6.000,00		6.000,00					92,00
		OUTRAS		8.150,00		6.000,00	6.000,00	6.000,00		6.000,00					92,00
		PROGRAMAS OCUPACIONAIS		150,00		6.000,00	6.000,00	6.000,00		6.000,00					92,00
		FUNDO EMERGENCIA SOCIAL		8.000,00		6.000,00	6.000,00	6.000,00		6.000,00					92,00
		Outras													
		Subsídios Correntes		738,00		174,01	174,01	174,01		174,01					23,58
		Outras despesas correntes		738,00		174,01	174,01	174,01		174,01					23,58
		AUTARQUIA		738,00		174,01	174,01	174,01		174,01					23,58
		OUTRAS DESPESAS CORRENTES		738,00		174,01	174,01	174,01		174,01					23,58
		Diversas		50,00		174,01	174,01	174,01		174,01					23,58
		IMPOSTOS E TAXAS		50,00											
		IMPOSTOS E TAXAS		50,00											
		OUTRAS		688,00		174,01	174,01	174,01		174,01					25,29
		Outras		50,00		174,01	174,01	174,01		174,01					73,11
		IVA PAGO		150,00		174,01	174,01	174,01		174,01					73,11
		SERVIÇOS BANCÁRIOS		238,00		174,01	174,01	174,01		174,01					73,11
		Outras		300,00		174,01	174,01	174,01		174,01					73,11
		QUOTIZAÇÕES		150,00											
		OUTRAS		150,00											
		Despesa de capital		233.802,00		6.705,08	6.705,08	6.705,08		6.705,08					2,87
		Aquisição de bens de capital		233.802,00		6.705,08	6.705,08	6.705,08		6.705,08					2,87
		AUTARQUIA		233.802,00		6.705,08	6.705,08	6.705,08		6.705,08					2,87
		AQUISIÇÃO DE BENS DE CAPITAL		233.802,00		6.705,08	6.705,08	6.705,08		6.705,08					2,87
		Investimentos		233.802,00		6.705,08	6.705,08	6.705,08		6.705,08					2,87
		Edifícios		30.500,00		6.705,08	6.705,08	6.705,08		6.705,08					2,87
		INSTALAÇÕES DE SERVIÇOS		30.500,00		6.705,08	6.705,08	6.705,08		6.705,08					2,87
		Total :		183.516,00		123.567,65	99.839,31	91.414,08		91.414,08		23.728,34	8.425,23		49,81

DEMONSTRAÇÃO DE EXECUÇÃO ORÇAMENTAL DA DESPESA  
Freguesia da Senhora da Hora

Euros

Período : 2025/11/01 C 2025/12/30 C Desagregar : S

Rubrica Orgânica Económica	Classificação	Designação	Despesas por pagar de períodos anteriores (1)		Dotações corrigidas (2)	Cativos / descativos (3)	Compromissos (4)	Obrigações (5)	Despesas pagas líquidas de reposições		Compromissos a transitar (9) = (4) - (5)	Obrigações por pagar (10) = (5) - (8)	Gran Exec. Orçamental Pers. Ant. (11) = (6) / (2) x 100	Per. Corr. (12) = (7) / (2) x 100
			Períodos anteriores (6)	Período corrente (7)					Total (8) = (6) + (7)					
070104	Construções diversas				164.856,89									
07010405	PARQUES E JARDINS				15,00									
07010406	EQUIPAMENTOS DESPORTIVOS				60.000,00									
07010409	SINALIZAÇÃO E TRÁNSITO				5.000,00									
07010412	CEMITÉRIOS				89.851,89									
07010413	OUTROS				10.000,00									
070106	Material de transporte				5,00									
07010602	OUTRO				5,00									
070107	EQUIPAMENTO DE INFORMÁTICA				5.000,00									
070108	SOFTWARE INFORMÁTICO				5.000,00		6.628,18	6.628,18	6.628,18	6.628,18			98,93	
070109	EQUIPAMENTO ADMINISTRATIVO				6.700,00									
070110	EQUIPAMENTO BÁSICO				5.000,00									
070111	FERRAMENTAS E UTENSÍLIOS				5.000,00		76,90	76,90	76,90	76,90			0,66	
070115	OUTROS INVESTIMENTOS				11.730,11									
D7	Transferências e subsídios de capital													
D71	Transferências de capital													
D711	Transferências de capital													
D7111	Administrações Públicas													
	Administração Central - Estado													
D7112	Português													
	Administração Central - Outras entidades													
D7113	Segurança Social													
D7114	Administração Regional													
D7115	Administração Local													
D712	Entidades do Setor não Lucrativo													
D713	Famílias													
D714	Outras													
D72	Subsídios de capital													
D8	Outras despesas de capital													
D9	Despesa com ativos financeiros													
D10	Despesa com passivos financeiros													
	Total :				386.818,00		130.272,73	106.544,39	98.119,16	98.119,16	23.728,34	8.425,23		25,37



DEMONSTRAÇÃO DE EXECUÇÃO DO PLANO  
Freguesia da Senhora da Hora

Identificação do Objetivo : CLASSIFICADOR DO PLANO  
Tipo de Dotação : DOTAÇÕES CORRIGIDAS

Identificação do Objetivo : GRANDES OBRAS DO PLANO  
Tipo de Rubrica : RUBRICA ORÇAMENTAL

Período : 2025/11/01 C 2025/12/30 C

Euros

Objetivo	Número do projeto	Designação do projeto	Rubrica	Forma de realização	Grupo de Fontes de Financiamento				Montante Previsto			Montante Executado			Nível de execução financeira global % [19]	
					R G [6]	R P [7]	U E [8]	EMPR [9]	Início C [10]	Fim C [11]	Ano [12]	Ano Seguinte [13]	Total [14]=(12)+(13)	Anos Anteriores [15]		Ano [16]
1.1.1.1.1.1.	0	SERVIÇOS GERAIS DE ADMINISTRAÇÃO PÚBLICA	D6		228.797,00	228.797,00			2025/11/01	2025/12/31	228.797,00			228.797,00	6.705,08	2.93
1.1.1.1.1.1.	01	Administração Geral	D6		228.797,00	228.797,00			2025/11/01	2025/12/31	228.797,00			228.797,00	6.705,08	2.93
1.1.1.1.1.1.	02	Aquisição de Bens de Capital	D6		159.861,89	159.861,89			2025/11/01	2025/12/31	159.861,89			159.861,89	6.705,08	2.93
1.1.1.1.1.1.	02	Construção de Parques Infantis	D6		31.851,89	31.851,89			2025/11/01	2025/12/31	31.851,89			31.851,89	6.705,08	2.93
1.1.1.1.1.1.	02	Equipamentos Biosaudáveis	D6		5,00	5,00			2025/11/01	2025/12/31	5,00			5,00	6.705,08	2.93
1.1.1.1.1.1.	03	Equipamentos Biosaudáveis	D6		5,00	5,00			2025/11/01	2025/12/31	5,00			5,00	6.705,08	2.93
1.1.1.1.1.1.	03	Aquisição de Mobiliário Urbano	D6		5,00	5,00			2025/11/01	2025/12/31	5,00			5,00	6.705,08	2.93
1.1.1.1.1.1.	05	Parque Desportivo Cooperativa Stº Ildefonso	D6		60.000,00	60.000,00			2025/11/01	2025/12/31	60.000,00			60.000,00	6.705,08	2.93
1.1.1.1.1.1.	06	Sinalização e Trânsito	D6		5.000,00	5.000,00			2025/11/01	2025/12/31	5.000,00			5.000,00	6.705,08	2.93
1.1.1.1.1.1.	07	Cemitérios - Beneficiação de Casas de Banho	D6		8.000,00	8.000,00			2025/11/01	2025/12/31	8.000,00			8.000,00	6.705,08	2.93
1.1.1.1.1.1.	08	Cemitérios - Projeto de Mobilidade - PRR	D6		20.000,00	20.000,00			2025/11/01	2025/12/31	20.000,00			20.000,00	6.705,08	2.93
1.1.1.1.1.1.	09	Cemitérios - Reconstrução e construção de ossários	D6		30.000,00	30.000,00			2025/11/01	2025/12/31	30.000,00			30.000,00	6.705,08	2.93
1.1.1.1.1.1.	1	Aquisição de Bens de Capital	D6		48.435,11	48.435,11			2025/11/01	2025/12/31	48.435,11			48.435,11	6.705,08	13.84
1.1.1.1.1.1.	10	Obras de Beneficiação no Salão Nobre	D6		5.000,00	5.000,00			2025/11/01	2025/12/31	5.000,00			5.000,00	6.705,08	13.84
1.1.1.1.1.1.	11	Outras construções diversas	D6		5,00	5,00			2025/11/01	2025/12/31	5,00			5,00	6.705,08	13.84
1.1.1.1.1.1.	12	Aquisição de Viaturas	D6		5,00	5,00			2025/11/01	2025/12/31	5,00			5,00	6.705,08	13.84
1.1.1.1.1.1.	13	Equipamento de Informática	D6		5.000,00	5.000,00			2025/11/01	2025/12/31	5.000,00			5.000,00	6.705,08	13.84
1.1.1.1.1.1.	14	Software Informático	D6		5.000,00	5.000,00			2025/11/01	2025/12/31	5.000,00			5.000,00	6.705,08	13.84
1.1.1.1.1.1.	15	Equipamento Administrativo	D6		6.700,00	6.700,00			2025/11/01	2025/12/31	6.700,00			6.700,00	6.705,08	13.84
1.1.1.1.1.1.	16	Equipamento Básico	D6		5.000,00	5.000,00			2025/11/01	2025/12/31	5.000,00			5.000,00	6.705,08	13.84
1.1.1.1.1.1.	17	Ferramentas e Utensílios	D6		5.000,00	5.000,00			2025/11/01	2025/12/31	5.000,00			5.000,00	6.705,08	13.84
1.1.1.1.1.1.	18	Outros Investimentos	D6		11.725,11	11.725,11			2025/11/01	2025/12/31	11.725,11			11.725,11	6.705,08	13.84
1.1.1.1.1.1.	19	Aquisição de Bicicletas (sistema de mobilidade eléctrica)	D6		5,00	5,00			2025/11/01	2025/12/31	5,00			5,00	6.705,08	13.84
1.1.1.1.1.1.	2	Aquisição de Bens de Capital	D6		20.500,00	20.500,00			2025/11/01	2025/12/31	20.500,00			20.500,00	6.705,08	13.84
1.1.1.1.1.1.	20	Centro Cívico	D6		15.500,00	15.500,00			2025/11/01	2025/12/31	15.500,00			15.500,00	6.705,08	13.84
1.1.1.1.1.1.	21	Renovação da Secretaria	D6		5.000,00	5.000,00			2025/11/01	2025/12/31	5.000,00			5.000,00	6.705,08	13.84
					228.797,00	228.797,00					228.797,00			228.797,00	6.705,08	2.93

Total :

A  
H  
d  
~~\_\_\_\_\_~~  
A  
B  
B  
guy

A1. Alterações orçamentais da receita

ALTERAÇÕES ORÇAMENTAIS DA RECEITA  
Freguesia da Senhora da Hora

Pág. : 1

ALTERAÇÃO NÚMERO 1 ALTERAÇÃO PERMUTATIVA AO ORÇAMENTO DA RECEITA NÚMERO 1 DO ANO CONTABILÍSTICO DE 2025 DATA DE APROVAÇÃO 2025/11/24 (ORÇAMENTO DO ANO : 2025 )

Tipo de Visualização : APENAS AS RUBRICAS ORÇAMENTAIS QUE CONSTAM NA ALTERAÇÃO Desagregar : S Considerar os anos seguintes : Euros

Rubricas [1]	Designação	Tipo [2]	Previsões iniciais [3]	Alterações Orçamentais			Previsões corrigidas [7]=[3]+[4]+ [5]+[6]	Observações [8]
				Inscri./reforç. [4]	Dimin./anul. [5]	Créditos espec. [6]		
R5	Transferências e subsídios correntes		52.158,00		52.155,88		2,12	
R51	Transferências correntes		52.158,00		52.155,88		2,12	
R511	Administrações Públicas		52.158,00		52.155,88		2,12	
R5111	Administração Central - Estado Português		52.158,00		52.155,88		2,12	
06	Transferências correntes		52.158,00		52.155,88		2,12	
0603	ADMINISTRAÇÃO CENTRAL		52.158,00		52.155,88		2,12	
060301	Estado		52.158,00		52.155,88		2,12	
06030104	FUNDO FINANCIAMENTO DAS FREGUESIAS	P	47.311,00		47.311,00			
06030105	FFF (ART. 38º, N.º 8 DA LEI N.º 72/2013)	P	4.847,00		4.844,88		2,12	
R7	Outras receitas correntes		5,00	285.354,88			285.359,88	
08	OUTRAS RECEITAS CORRENTES		5,00	285.354,88			285.359,88	
0801	Terrenos e recursos naturais		5,00	285.354,88			285.359,88	
080199	Outras receitas correntes		5,00	285.354,88			285.359,88	
08019999	OUTRAS RECEITAS CORRENTES - DIVERSAS	P	5,00	285.354,88			285.359,88	
R14	Saldo da Gerência Anterior - Operações Orçamentais		233.199,00		233.199,00			
16	SALDO DA GERÊNCIA ANTERIOR		233.199,00		233.199,00			
1601	SALDO ORÇAMENTAL		233.199,00		233.199,00			
160101	NA POSSE DO SERVIÇO	P	233.199,00		233.199,00			
Total de Receitas Correntes			52.163,00	285.354,88	52.155,88		285.362,00	
Total de Receitas de Capital								
Total de Receitas Efetivas			52.163,00	285.354,88	52.155,88		285.362,00	
Total de Receitas Não Efetivas			233.199,00		233.199,00			
Total			285.362,00	285.354,88	285.354,88		285.362,00	

(\*) NOTAS:  
(2) Tipo - campo de identif. do tipo de alteração:  
P se alteração permutativa  
M se alteração modificativa

Handwritten signatures and initials on the right margin of the page.

4  
~~4~~  
+  
~~4~~  
A  
Luisa  
97

A2. Alterações orçamentais da despesa

ALTERAÇÃO NÚMERO 1 ALTERAÇÃO PERMUTATIVA AO ORÇAMENTO DA DESPESA NÚMERO 1 DO ANO CONTABILÍSTICO DE 2025 DATA DE APROVAÇÃO 2025/11/24 (ORÇAMENTO DO ANO : 2025 )

Tipo de Visualização : APENAS AS RUBRICAS ORÇAMENTAIS QUE CONSTAM NA ALTERAÇÃO Desagregar : S Considerar os anos seguintes : Euros

Rubricas [1]	Designação	Tipo [2]	Dotações iniciais [3]	Alterações Orçamentais			Dotações corrigidas [7]=[3]+[4] +[5]+[6]	Observações [8]
				Inscr./reforços [4]	Dim./anulações [5]	Créditos espec. [6]		
D1	Despesas com o pessoal		59.513,00	2.840,00	340,00		62.013,00	
D11	Remunerações Certas e Permanentes		56.995,00	2.240,00	340,00		58.895,00	
01	AUTARQUIA		56.995,00	2.240,00	340,00		58.895,00	
01	DESPESAS COM PESSOAL		56.995,00	2.240,00	340,00		58.895,00	
0101	REMUNERAÇÕES CERTAS E PERMANENTES		56.995,00	2.240,00	340,00		58.895,00	
010101	TITULARES ÓRGÃOS SOBERANIA E MEMBROS ÓRGÃOS AUTÁRQUICOS	P	5.472,00	50,00			5.522,00	
010104	Pessoal dos quadros - Regime de contrato individual de trabalho		30.663,00	540,00			31.203,00	
01010401	PESSOAL EM FUNÇÕES	P	30.663,00	540,00			31.203,00	
010107	PESSOAL EM REGIME DE TAREFA OU AVENÇA	P	2.000,00	1.284,00			3.284,00	
010113	Subsídio de refeição		3.528,00		340,00		3.188,00	
01011302	SUBSIDIO DE REFEIÇÃO PESSOAL EM FUNÇÕES	P	3.528,00		340,00		3.188,00	
010114	Subsídio de férias e de Natal		15.332,00	366,00			15.698,00	
01011402	SUBSIDIO DE FÉRIAS E DE NATAL PESSOAL EM FUNÇÕES	P	15.332,00	366,00			15.698,00	
D12	Abonos Variáveis ou Eventuais		2.518,00	600,00			3.118,00	
01	AUTARQUIA		2.518,00	600,00			3.118,00	
01	DESPESAS COM PESSOAL		2.518,00	600,00			3.118,00	
0102	Abonos variáveis ou eventuais		2.518,00	600,00			3.118,00	
010202	HORAS EXTRAORDINÁRIAS	P	2.518,00	600,00			3.118,00	
D2	Aquisição de bens e serviços		35.099,00	25.000,00	27.600,00		32.499,00	
01	AUTARQUIA		35.099,00	25.000,00	27.600,00		32.499,00	
02	AQUISIÇÃO DE BENS E SERVIÇOS CORRENTES		35.099,00	25.000,00	27.600,00		32.499,00	
0201	AQUISIÇÃO DE BENS		12.142,00	2.550,00	8.900,00		5.792,00	
020102	Combustíveis e lubrificantes		831,00	750,00			1.581,00	
02010202	GASÓLEO	P	831,00	750,00			1.581,00	
020108	MATERIAL DE ESCRITÓRIO	P	1.057,00	300,00			1.357,00	
020121	Outros bens		10.254,00	1.500,00	8.900,00		2.854,00	
02012101	OUTROS BENS - ATIVIDADES SOCIAIS, CULTURAIS, RECREATIVAS E DESPORTIVAS	P	5.000,00		4.900,00		100,00	
02012103	OUTROS BENS - MATERIAIS PARA ESCOLAS	P	5.000,00		4.000,00		1.000,00	
02012199	OUTROS BENS - DIVERSOS	P	254,00	1.500,00			1.754,00	
0202	AQUISIÇÃO DE SERVIÇOS		22.957,00	22.450,00	18.700,00		26.707,00	
020203	Conservação de bens		4.484,00	500,00	4.200,00		784,00	
02020302	CONSERVAÇÃO DE BENS - INFRAESTRUTURAS E EQUIPAMENTOS	P	220,00	500,00			720,00	
02020303	CONSERVAÇÃO DE BENS - ESCOLAS	P	4.264,00		4.200,00		64,00	
020204	LOCAÇÃO DE EDIFÍCIOS	P	921,00	800,00			1.721,00	
020208	LOCAÇÃO DE OUTROS BENS	P	390,00	1.500,00			1.890,00	
020210	Transportes		150,00	50,00			200,00	
Total de Despesas Correntes			77.450,00	8.190,00	13.440,00		72.200,00	
Total de Despesas de Capital								
Total de Despesas Efetivas			77.450,00	8.190,00	13.440,00		72.200,00	
Total de Despesas Não Efetivas								
Total			77.450,00	8.190,00	13.440,00		72.200,00	

(\*) NOTAS:  
(2) Tipo - campo de identif.  
do tipo de alteração:  
P se alteração permutativa  
M se alteração modificativa

Handwritten marks and signatures on the right margin, including a large blue signature and the letters 'A', 'B', 'C', 'D', 'E', 'F', 'G', 'H', 'I', 'J', 'K', 'L', 'M', 'N', 'O', 'P', 'Q', 'R', 'S', 'T', 'U', 'V', 'W', 'X', 'Y', 'Z'.

ALTERAÇÃO NÚMERO 1 ALTERAÇÃO PERMUTATIVA AO ORÇAMENTO DA DESPESA NÚMERO 1 DO ANO CONTABILÍSTICO DE 2025 DATA DE APROVAÇÃO 2025/11/24 (ORÇAMENTO DO ANO : 2025 )

Tipo de Visualização : APENAS AS RUBRICAS ORÇAMENTAIS QUE CONSTAM NA ALTERAÇÃO Desagregar : S Considerar os anos seguintes : Euros

Rubricas [1]	Designação	Tipo [2]	Dotações iniciais [3]	Alterações Orçamentais			Dotações corrigidas [7]=[3]+[4] +[5]+[6]	Observações [8]
				Inscr./reforços [4]	Dim./anulações [5]	Créditos espec. [6]		
	02021099	P	150,00	50,00			200,00	
	020212		2.134,00		2.000,00		134,00	
	02021203	P	2.134,00		2.000,00		134,00	
	020217	P	150,00	1.500,00			1.650,00	
	020219	P	1.018,00	17.100,00			18.118,00	
	020225		13.710,00	1.000,00	12.500,00		2.210,00	
	02022501	P	12.863,00		12.500,00		363,00	
	02022599	P	847,00	1.000,00			1.847,00	
D4	Transferências e subsídios correntes		150,00	100,00			250,00	
D41	Transferências correntes		150,00	100,00			250,00	
D412	Entidades do Setor Não Lucrativo		150,00	100,00			250,00	
01	AUTARQUIA		150,00	100,00			250,00	
04	TRANSFERÊNCIAS CORRENTES		150,00	100,00			250,00	
0407	Instituições sem fins lucrativos		150,00	100,00			250,00	
040701	INSTITUIÇÕES SEM FINS LUCRATIVOS		150,00	100,00			250,00	
04070103	AÇÃO SOCIAL	P	150,00	100,00			250,00	
D5	Outras despesas correntes		288,00	100,00	100,00		288,00	
01	AUTARQUIA		288,00	100,00	100,00		288,00	
06	OUTRAS DESPESAS CORRENTES		288,00	100,00	100,00		288,00	
0602	Diversas		288,00	100,00	100,00		288,00	
060201	IMPOSTOS E TAXAS		150,00		100,00		50,00	
06020101	IMPOSTOS E TAXAS		150,00		100,00		50,00	
0602010199	OUTRAS	P	150,00		100,00		50,00	
060203	Outras		138,00	100,00			238,00	
06020304	SERVIÇOS BANCÁRIOS	P	138,00	100,00			238,00	
D6	Aquisição de bens de capital		18.430,11	3.700,00	3.700,00		18.430,11	
01	AUTARQUIA		18.430,11	3.700,00	3.700,00		18.430,11	
07	AQUISIÇÃO DE BENS DE CAPITAL		18.430,11	3.700,00	3.700,00		18.430,11	
0701	Investimentos		18.430,11	3.700,00	3.700,00		18.430,11	
070109	EQUIPAMENTO ADMINISTRATIVO	P	3.000,00	3.700,00			6.700,00	
070115	OUTROS INVESTIMENTOS	P	15.430,11		3.700,00		11.730,11	
Total de Despesas Correntes			95.050,00	28.040,00	28.040,00		95.050,00	
Total de Despesas de Capital			18.430,11	3.700,00	3.700,00		18.430,11	
Total de Despesas Efetivas			113.480,11	31.740,00	31.740,00		113.480,11	
Total de Despesas Não Efetivas								
Total			113.480,11	31.740,00	31.740,00		113.480,11	

(\*) NOTAS:  
(2) Tipo - campo de identif. do tipo de alteração:  
P se alteração permutativa  
M se alteração modificativa

*[Handwritten signatures and initials in blue ink]*

4  
4  
+  
/

A3. Alterações orçamentais do plano plurianual de  
investimentos



Handwritten notes in blue ink, including a large scribble, the letter 'B', the word 'Banco', and a signature.

A4. Operações de tesouraria

ENTIDADE		OPERAÇÕES DE TESOOURARIA				DATA	ANO	PAGINA
JF Senhora Hora		PERÍODO : 2025/11/01 a 2025/12/31				2026/01/08	2025	1
CÓDIGO CONTA	TERCEIRO	DESIGNAÇÃO	SALDO DA GERÊNCIA ANTERIOR		MOVIMENTO ANUAL		SALDO PARA A GERÊNCIA SEGUINTE	
			DEVEDOR	CREADOR	DEBITO	CREDITO	DEVEDOR	CREADOR
27		Outras contas a receber e a pagar			11.621,68	11.621,68		
27.8		Outros devedores e credores			11.621,68	11.621,68		
27.8.9		Outros			11.621,68	11.621,68		
27.8.9.2		Outros credores			11.621,68	11.621,68		
27.8.9.2.9		Outros credores-Outros			11.621,68	11.621,68		
27.8.9.2.9.1		Exigível até 12 meses			11.621,68	11.621,68		
27.8.9.2.9.1.1		Estado			11.621,68	11.621,68		
27.8.9.2.9.1.1.2		IMT - AMA			1.944,00	1.944,00		
27.8.9.2.9.1.1.3		AMA			75,60	75,60		
27.8.9.2.9.1.1.4		DGAJ - AMA			175,00	175,00		
27.8.9.2.9.1.1.5		MESAS DE VOTO			9.427,08	9.427,08		
TOTAL ...					11.621,68	11.621,68		

Em 14 de abril de 2026  
 Leonardo Ferrnandz

Em \_\_\_ de \_\_\_ de \_\_\_  
 \_\_\_\_\_

*Ana Maralca Santos*

*Ana Maralca Santos*  
*Francisco Lima*

Ana Maralca Santos

Dele Avant

Francisco Lima

4  
A  
+  
[Signature]  
\$  
2024  
[Signature]

A.5.1 Contratação administrativa – Situação dos contratos



4  
4  
4  
4  
4  
4  
4

A.5.2 Contratação administrativa – Adjudicações por tipo de procedimento

Tipo de Consulta : Todos, com excepção dos anulados e arquivados

Excluir os contratos diversos : S Excluir as modalidades no âmbito do COVID : S

FILTRAR PELO N. CONTRATO Tipo de contrato	Concurso público		Concurso limitado por prévia qualificação		Procedimento de negociação		Diálogo concorrencial		Ajuste direto		Consulta prévia		Parceria para inovação		TOTAL	
	Número dos contratos	Preço contratual	Número dos contratos	Preço contratual	Número dos contratos	Preço contratual	Número dos contratos	Preço contratual	Número dos contratos	Preço contratual	Número dos contratos	Preço contratual	Número dos contratos	Preço contratual	Número dos contratos	Preço contratual
	(1)		(2)		(3)		(4)		(5)		(6)		(7)		(8)	
Empreitadas de obras públicas Aquisição de serviços Locação ou aquisição de bens móveis Concessão de obras públicas Concessão de serviços públicos Outros									12	15.942,93					12	15.942,93
TOTAL									12	15.942,93					12	15.942,93

Handwritten signatures and initials in blue ink on the right margin, including a large signature at the top, a smaller one below it, and initials 'B' and '91' further down.

Handwritten signatures and initials in blue ink, including a large scribble and the name "Ben D. L." followed by a signature.

A.6.1 Transferências e subsídios – Concedidos

VISUALIZAR REGISTOS S/ EXECUÇÃO : N

Tipo de despesa	Disposições legais [1]	Finalidade [2]	Entidade beneficiária		Despesas Orçamentadas [4]	Despesas autorizadas [5]	Despesas pagas [6]	Despesas autorizadas e não pagas (7)-(5)-(6) [7]	Devolução de transf. / subs. ocorrida no exercício [8]	Observações [9]
			NIF	Nome / Designação [3]						
Transferências correntes 04070103 - AÇÃO SOCIAL	LEI 75/2013 - REGIME JURÍDICO DAS AUTARQUIAS LOCAIS		500745749	Delegação de Matosinhos da Cruz Vermelha Portuguesa	250,00	230,00	230,00			
Total transferências correntes					250,00	230,00	230,00			
Transferências de capital										
Total transferências de capital										
Subsídios										
Total subsídios										

Handwritten marks and signatures on the right side of the page, including a large blue '4' at the top, a signature, and the number '99' at the bottom.

4  
A  
B  
C  
D  
E  
F  
G  
H  
I  
J  
K  
L  
M  
N  
O  
P  
Q  
R  
S  
T  
U  
V  
W  
X  
Y  
Z

A.6.2 Transferências e subsídios – Recebidos

VISUALIZAR REGISTOS S/ EXECUÇÃO : S

Tipo de receita	Disposições legais [1]	Finalidade [2]	Entidade financiadora		Receita prevista [4]	Receita recebida [5]	Receita prevista e não recebida [6]=[4]-[5]	Devolução de transf. / subs. ocorrida no exercício [7]	Observações [8]
			NIF	Nome / Designação					
Transferências correntes 06030199 - OUTRAS	LEI 169/99 DE 18 SETEMBRO, ART.64º, PONTO 4, ALÍNEA B) NA REDACÇÃO QUE LHE FOI DADA LEI 5-A/2002 DE 11 JANEIRO. Lei n.º 73/2013 - REGIME FINANCEIRO DAS AUTARQUIAS LOCAIS	Transferência vencimento do eleito	600035972	Direção Geral Das Autarquias	8.771,00	8.659,50	111,50		TRANSFERENCIA RELATIVA AO VENCIMENTO DO ELEITO LOCAL nov e dez
0605010101 - CMM - DELEGAÇÃO DE COMPETÊNCIAS - INFRAESTRUTURAS E EQUIPAMENTOS	Lei n.º 73/2013 - REGIME FINANCEIRO DAS AUTARQUIAS LOCAIS	Delegação de Competências e Acordos de Execução	501305912	Câmara Municipal Matosinhos	21.619,00	30.062,61	-8.443,61		Delegação de Competências
0605010112 - CMM - RECENSEAMENTO ELEITORAL	Lei n.º 73/2013 - REGIME FINANCEIRO DAS AUTARQUIAS LOCAIS	Eleições	501305912	Câmara Municipal Matosinhos	5,00	528,14	-523,14		RECEITA RECEBIDA PARA ACERTO RELATIVO AS ELEIÇÕES AUTARQUICAS 12/10/25
Total transferências correntes					30.395,00	39.250,25	-8.855,25		
Total transferências de capital									
Total transferências de capital									
Subsídios									
Total subsídios									

*[Handwritten signatures and initials]*

4  
#  
+  
  
B  
Louise  
99

5. Declaração dos compromissos plurianuais existentes a 31 de dezembro. (Art.º 15, Lei n.º 8/2012)



## FREGUESIA DA SENHORA DA HORA

### Declaração de Compromissos Plurianuais existentes em 31-12-2025 (art. 15.º, n.º 1, a) - LCPA)

Nos termos da alínea a) do n.º 1 do artigo 15.º da LCPA, declaro que todos os compromissos plurianuais existente a 31 de dezembro se encontram devidamente registados, pelos montantes indicados no quadro em anexo:

Ano	Montante
2026	307,50€
2027 e seguintes	0,00€

Senhora da Hora, abril de 2026

#### O Executivo

Leonardo Fernandes

*Maria Luísa Loureiro*  
*Luís Fernandes*

*Ana Mafalda Santos*

Ana Mafalda Santos

Paula Duarte

França Jim 1

4  
A  
↑  
[Signature]  
B  
[Signature]  
91

6.Declaração de pagamentos em atraso existentes a 31 de dezembro (Art.º 15.º, Lei nº 8/2012 – LCPA, conjugado com o artigo 17º do Decreto-Lei nº 127/2012 de 21.06)



## FREGUESIA DA SENHORA DA HORA

### Declaração de Pagamentos em atraso existentes em 31-12-2025 (art. 15.º, n.º 1, a) - LCPA)

Nos termos da alínea a) do n.º 1 do artigo 15.º da LCPA, declaro que a Junta de Freguesia da Senhora da Hora apresenta os seguintes pagamentos em atraso/não apresenta os pagamentos em atraso, à data de 31 de dezembro de 2025.

Senhora da Hora, abril de 2026

#### O Executivo

Leonardo Fernandes

*Maria Luísa Silva*

*Luís António*

*Luís António*

Ana Mafalda Santos

Bela Duarte

*Franco*

4  
A  
+  
[Signature]  
B  
Subde  
9

7.Declaração de recebimentos em atraso existentes a 31 de dezembro (Art.º 15.º, Lei nº 8/2012 – LCPA, conjugado com o artigo 17º do Decreto-Lei nº 127/2012 de 21.06)



## FREGUESIA DA SENHORA DA HORA

### Declaração de Recebimentos em atraso existentes em 31-12-2025 (art. 15.º, n.º 1, a) - LCPA)

Nos termos da alínea a) do n.º 1 do artigo 15.º da LCPA, declaro que a Junta de Freguesia da Senhora da Hora apresenta os seguintes recebimentos em atraso/não tem recebimentos em atraso, à data de 31 de dezembro de 2025.

Senhora da Hora, abril de 2026.

#### O Executivo

Leonardo Fernandes

*Maria José Sá da Costa*

*Carlos Pereira*

*Francisco*

Ana Mafalda Santos

Dulce Duarte

*Francisco*

Handwritten signatures and initials in blue ink, including a large scribble and the word "Subdire" written below it.

ELABORADO EM COLABORAÇÃO

*Gesnort - Gestão de empresas, Lda.*

*Departamento de Contabilidade Pública*

*Praceta D. Nuno Álvares Pereira, 20 4º EW, 4450 - 218 Matosinhos*

T. +351 229 398 600

[geral@gesnort.pt](mailto:geral@gesnort.pt) / [www.gesnort.pt](http://www.gesnort.pt)