

Handwritten signature and date: 4/11/2025



União das Freguesias
São Mamede Infesta
Senhora da Hora

Relatório de Gestão e Contas Intercalar

Novembro 2025

ÍNDICE

I.	INTRODUÇÃO	1
	1.1 Nota Prévia	1
	1.2 Enquadramento	1
II.	ORGANIZAÇÃO INTERNA.....	3
III.	ANÁLISE SÍNTESE DA EXECUÇÃO ORÇAMENTAL	6
	3.2 Equilíbrio orçamental	7
IV.	ANÁLISE DA RECEITA	8
	4.1 Execução anual	8
	4.2 Evolução	11
V.	ANÁLISE DA DESPESA	14
	5.1 Execução anual	14
	5.2 Evolução	19
VI.	OPERAÇÕES DE TESOURARIA	22
VII.	CONTA DE GERÊNCIA	23
VIII.	PRESTAÇÃO DE CONTAS (ANEXOS)	24

Handwritten signatures and initials in blue ink, including a large signature at the bottom and several smaller ones above it.



1
2
3
4
5
6
7
8
9
10
11
12
13
14
15
16
17
18
19
20
21
22
23
24
25
26
27
28
29
30
31
32
33
34
35
36
37
38
39
40
41
42
43
44
45
46
47
48
49
50
51
52
53
54
55
56
57
58
59
60
61
62
63
64
65
66
67
68
69
70
71
72
73
74
75
76
77
78
79
80
81
82
83
84
85
86
87
88
89
90
91
92
93
94
95
96
97
98
99
100

I. INTRODUÇÃO

1.1 Nota Prévia

A prestação de contas está intimamente ligada à transparência e não deve ter como objetivo único responder à pressão da lei, mas, adicionalmente, refletir a obrigação de garantir a transparência no uso dos recursos públicos. A divulgação de forma regular e transparente da informação económico-financeira da União das Freguesias continua a ser uma marca do órgão executivo em exercício de funções.

A total clareza de processos na divulgação de informação económico-financeira é um cunho indissociável do atual órgão executivo, tendo em vista construir uma nova era na gestão pública, uma era de maior rigor, mais transparência e mais eficiência na gestão de recursos públicos, resultando numa maior responsabilização pela prestação de contas e para a tomada de decisões.

Neste contexto, é fundamental a manutenção de uma gestão eficaz de todos os recursos humanos, financeiros e materiais existentes, implicando uma reavaliação constante e atenta de todos os procedimentos, sempre numa perspetiva de melhoria contínua.

O Relatório de Gestão e a Prestação de Contas que ora se apresentam sintetizam e sistematizam a execução financeira de 01 de janeiro a 02 de novembro de 2025. No presente relatório, relatam-se os principais acontecimentos que contribuíram para o desempenho orçamental da União de Freguesias e desenvolve-se uma análise aos resultados obtidos, utilizando, para este efeito, os dados constantes nos mapas que integram os documentos de prestação de contas.

1.2 Enquadramento

O presente relatório, pretende dar a conhecer, aos responsáveis e demais utentes da informação contabilística da União de Freguesias de São Mamede Infesta e Senhora da Hora, a execução e evolução da política orçamental desenvolvida pela autarquia e qual a sua situação financeira a 02 de novembro de 2025.

De 01 janeiro a 02 de novembro, as demonstrações orçamentais da União das Freguesias foram preparadas com base nos registos contabilísticos mantidos em conformidade com o novo Sistema de Normalização Contabilística para as Administrações Públicas (SNC-AP), aprovado pelo Decreto-Lei n.º 192/2015, de 11 de setembro.

Pretende-se que este documento constitua um importante instrumento de apoio à análise do desempenho orçamental ao período compreendido entre 01.01.2025 a 02.11.2025, onde de uma forma célere e com recurso a mapas, gráficos, quadros e demais indicadores de análise apresentados procuramos espelhar aquela que foi a atividade desenvolvida pelo atual Executivo.



De acordo com a Norma de Contabilidade Pública 26 (NCP 26) – Contabilidade e Relato Orçamental, passa a existir um relato que se destina a satisfazer as necessidades de utilizadores que não estejam em posição de exigir relatórios elaborados para ir de encontro às suas necessidades particulares de informação. O n.º 11 da NCP 26 prevê como demonstrações de relato, as apresentadas seguidamente, demonstrações essas que serviram de base à elaboração do presente relatório e fazem parte dos seus anexos:

- Demonstração do desempenho orçamental;
- Demonstração de execução orçamental da receita;
- Demonstração de execução orçamental da despesa;
- Demonstração de execução orçamental do PPI;
- Anexos às demonstrações orçamentais.

A União das Freguesias, enquanto Autarquia Local é, nos termos da alínea c) do n.º 1 do artigo 2.º do Código dos Contratos Públicos, uma entidade adjudicante sujeita às regras da contratação pública. Desta forma tem como um dos objetivos, cumprir escrupulosamente as normas de contratação pública, permitindo uma melhor gestão e otimização das suas finanças.

Handwritten signatures and initials in blue ink, including a large signature at the top and several smaller ones below it.

[Handwritten signatures and initials in blue ink]

II. ORGANIZAÇÃO INTERNA

Nos termos da Constituição da República Portuguesa, a organização democrática do Estado compreende a existência de autarquias locais, as quais são pessoas coletivas territoriais dotadas de órgãos representativos e que visam a prossecução de interesses próprios das populações respetivas (artigo 235.º).

"As freguesias são as autarquias locais que, dentro do território municipal, visam a prossecução de interesses próprios da população residente em cada circunscrição paroquial" (Freitas do Amaral, Curso de Direito Administrativo, vol. I, 3.ª ed.).

Os órgãos representativos da freguesia são a Assembleia de Freguesia (órgão deliberativo) e a Junta de Freguesia (órgão executivo).

O quadro de competências e regime jurídico de funcionamento dos órgãos das freguesias constam da Lei n.º 75/2013, de 12 de setembro e ainda da Lei n.º 169/99 de 18 de setembro, com as posteriores alterações, nas partes não revogadas pela Lei n.º 75/2013.

ÓRGÃO EXECUTIVO

O seguinte quadro apresenta a composição e alterações ao órgão executivo da Junta de Freguesia de 01 janeiro a 02 de novembro de 2025, sendo certo que a responsabilidade pela apresentação, divulgação e aprovação das demonstrações orçamentais da gerência do período em análise compete aos eleitos em funções no último dia do ano.

Titular	Cargo	Período de responsabilidade
Leonardo Jorge Moreira Fernandes	Presidente	01.01.2025 a 02.11.2025
Vitor Bruno Fitas Preto	Secretário	01.01.2025 a 02.11.2025
Marta Luísa da Costa Pereira Dias	Tesoureira	01.01.2025 a 02.11.2025
Maria Luísa Barbosa	Vogal	01.01.2025 a 02.11.2025
Álvaro Guimarães Teixeira	Vogal	01.01.2025 a 02.11.2025
Luísa Alexandra Marcos Miguel	Vogal	01.01.2025 a 02.11.2025
Francisco Alves Freitas Guimarães	Vogal	01.01.2025 a 02.11.2025

Tabela 1 - Composição do órgão executivo

ÓRGÃO DELIBERATIVO

O órgão deliberativo da freguesia tem competência para a apreciação e votação dos documentos de prestação de contas, bem como, o inventário de todos os bens, direitos e obrigações patrimoniais e respetiva avaliação.

Titular	Cargo	Período de responsabilidade
Valentim Socorro Teixeira Campos	Presidente	01.01.2025 a 02.11.2025
Paula Manuela Silva Gonçalves Cruz Duarte	1.ª Secretária	01.01.2025 a 02.11.2025
José António de Barros Gonçalves Teixeira	2.º Secretário	01.01.2025 a 02.11.2025

Tabela 2 - Composição do órgão deliberativo

ESTRUTURA DOS SERVIÇOS

Constituem atribuições das freguesias a promoção e salvaguarda dos interesses próprios das respetivas populações, em articulação com o Município. As freguesias dispõem de atribuições designadamente nos seguintes domínios:

- Cultura, desporto e tempos livres;
- Ação social;
- Ambiente e salubridade;
- Proteção da comunidade;
- Desenvolvimento da comunidade.

As atribuições das freguesias abrangem ainda o planeamento, a gestão e a realização de investimentos nos casos e nos termos previstos na lei.

De 01 de janeiro a 02 de novembro, os serviços da União de Freguesias encontravam-se estruturadas, da seguinte forma:







Gráfico 1 - Estrutura da Organização

III. ANÁLISE SÍNTESE DA EXECUÇÃO ORÇAMENTAL

As **demonstrações previsionais**, definidos no ponto 11 da NCP-26, como sendo o Orçamento, enquadrado num plano plurianual e o Plano Plurianual de Investimentos, constituem um instrumento primordial para a gestão autárquica, pois estão neles definidas as linhas de desenvolvimento estratégico a médio e longo prazo e a política financeira a curto prazo. O orçamento de 01 janeiro a 02 de novembro de 2025 apresenta a seguinte composição:

RECEITAS	€	%	DESPESAS	€	%
Receitas Correntes	1 545 640,68	76,14%	Despesas Correntes	1 401 317,68	69,03%
Receitas de Capital	0,00	0,00%	Despesas de Capital	628 667,71	30,97%
Reposições não abatidas nos pagamentos	5,00	0,00%			
Saldo da Gerência	484 339,71	23,86%			
Total	2 029 985,39	100,00%		2 029 985,39	100,00%

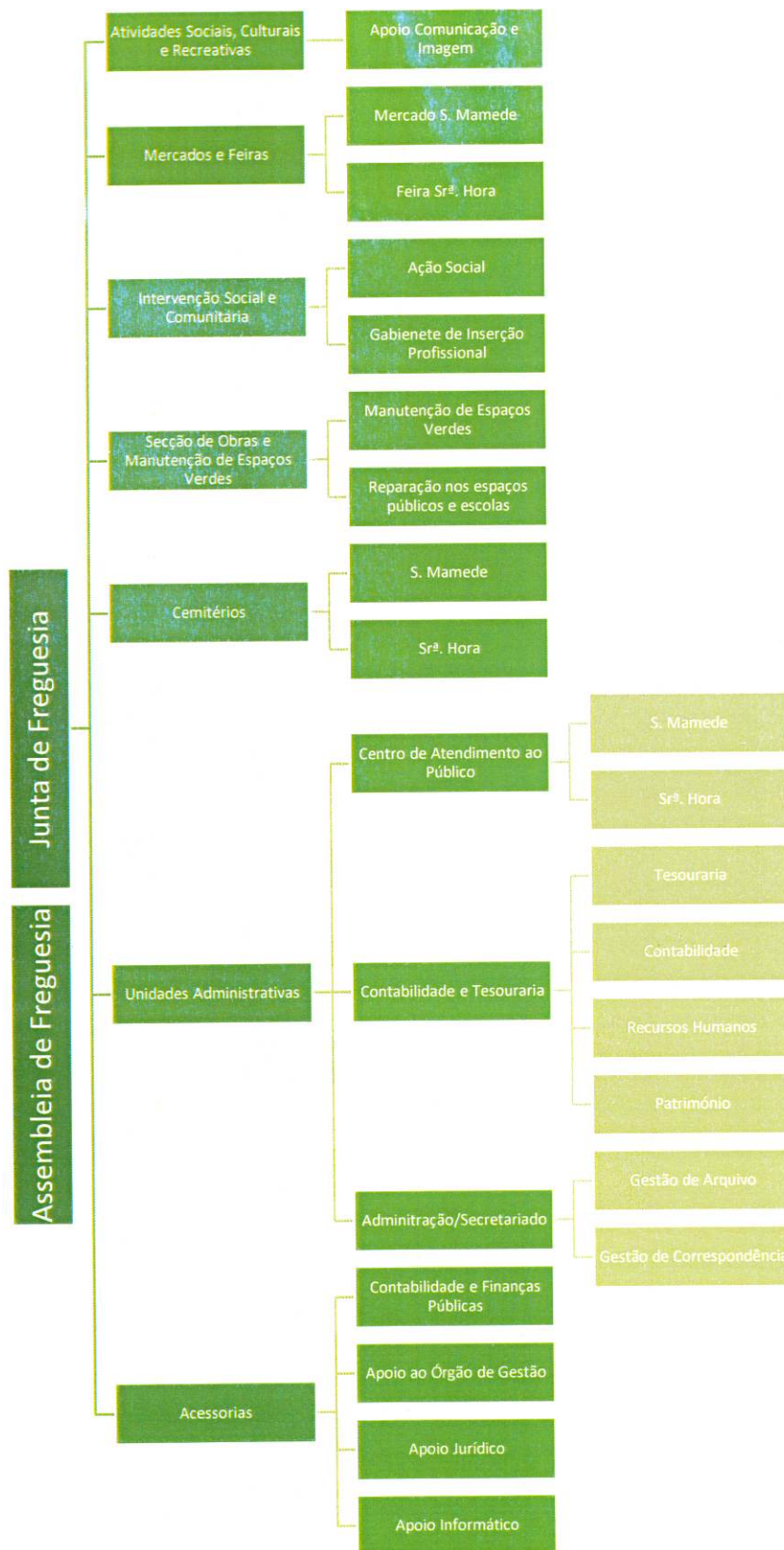
Tabela 3 - Síntese orçamento corrigido

A execução orçamental do período em análise, evidenciada de forma resumida no quadro abaixo, permite aferir que as receitas totais acenderam a **1.754.953,70 euros** (incluindo o saldo da gerência anterior), das quais **1.269.883,15 euros** respeitam a receitas correntes.

As despesas totalizaram **1.448.200,48 euros**, dos quais **1.127.183,28 euros** dizem respeito a despesas correntes, representando os restantes **321.017,20 euros**, despesas de capital. Da execução resultou um saldo anual da execução orçamental de **-177.586,49 euros**.

RECEITAS		%	DESPESAS	%	SALDO		
Receita corrente	1 269 883,15	76,14%	Despesa corrente	1 127 183,28	77,83%	Saldo corrente	142 699,87
Receita capital	0,00	0,00%	Despesa capital	321 017,20	22,17%	Saldo capital	-321 017,20
Reposições não abatidas nos pagamentos	730,84	0,00%					730,84
Saldo da Gerência Anterior	484 339,71	23,86%					
Total	1 754 953,70	100,00%	1 448 200,48	100,00%			-177 586,49

Tabela 4 - Síntese da execução orçamental

3.1 Equilíbrio orçamental

A regra do equilíbrio orçamental reforçada pelo regime financeiro das autarquias locais e das entidades intermunicipais, constante da *Lei n.º 73/2013, de 3 de setembro*, determina que as receitas correntes devem ser pelo menos iguais às despesas correntes.

De 01 janeiro a 02 de novembro de 2025, verificou-se uma diminuição tanto das receitas correntes arrecadadas como das despesas correntes pagas, sendo mais significativo o aumento da despesa corrente, o que fez com que o saldo corrente diminuísse, em cerca de, **16 mil euros**, face ao período homólogo.



Gráfico 2 - Evolução da poupança corrente

IV. ANÁLISE DA RECEITA

4.1 Execução anual

As receitas da autarquia podem ser divididas em dois grandes grupos:

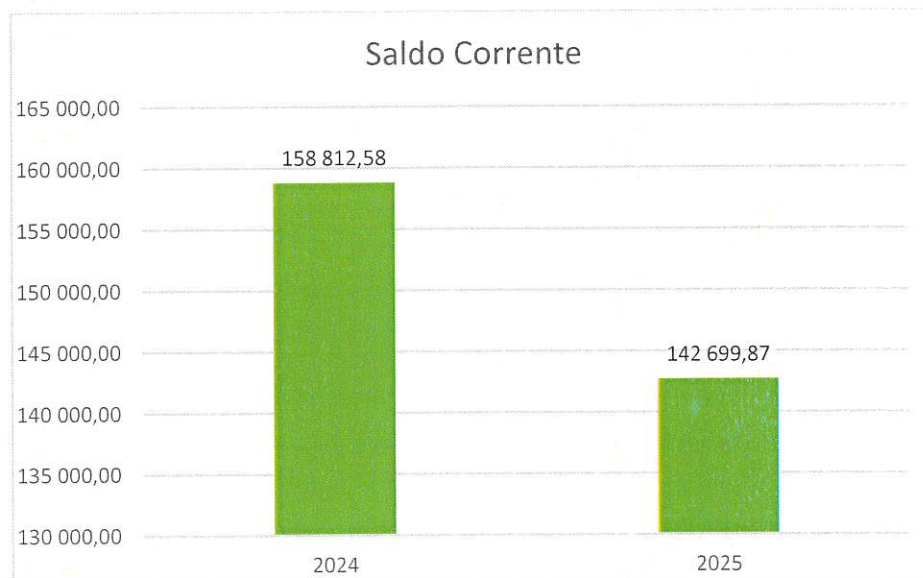
- **Receitas Próprias**, que englobam os recursos financeiros que as freguesias podem arrecadar ao abrigo do *Regime Financeiro das Autarquias Locais e Entidades Intermunicipais (artigo 23.º da Lei n.º 73/2013, de 03 de setembro)*, nomeadamente: a cobrança de impostos, taxas, multas e outras penalidades e o produto da venda de bens e serviços correntes;
- **Receitas Gerais**, que podem assumir uma natureza corrente ou de capital e que por norma referem-se a rendimentos de transações que não envolvem uma contraprestação direta por parte da autarquia.

Na atividade desenvolvida no período compreendido entre 01.01.2025 a 02.11.2025, as receitas correntes cobradas apresentam um valor de **1.269.883,15 euros**, alcançando-se um índice de realização da receita corrente de **82,16%**. Os capítulos que mais contribuíram para esta execução foram as **Transferências correntes (55,74%) e as taxas, multas e outras penalidades (11,90%)**.

O quadro abaixo permite uma avaliação da receita, não só através da análise do grau de execução orçamental dos diferentes capítulos, como também permite-nos perceber qual o impacto de cada capítulo na receita global arrecadada pela autarquia.

Rubrica Orçamental	Orçada (1)	Cobrada (3)	Desvio (4)=(3)-(1)	Taxa de Execução (5)=(3)/(1)	Peso (%) (6)=(3)/T.Cobrada
01. Impostos Diretos	71 138,00	50 279,44	-20 858,56	70,68%	2,87%
04. Taxas, Multas e Outras Penalidades	267 190,00	208 876,09	-58 313,91	78,18%	11,90%
05. Rendimentos da Propriedade	5,00	0,00	-5,00	0,00%	0,00%
06. Transferências correntes	1 170 598,68	978 201,46	-192 397,22	83,56%	55,74%
07. Venda de Bens e Serviços Correntes	36 444,00	29 502,24	-6 941,76	80,95%	1,68%
08. Outras Receitas Correntes	265,00	3 023,92	2 758,92	1 141,10%	0,17%
Total Receita Corrente	1 545 640,68	1 269 883,15	-275 757,53	82,16%	72,36%
15.Reposições não abatidas nos pagamentos	5,00	730,84	725,84	14 616,80%	0,04%
16.Saldo da Gerência Anterior	484 339,71	484 339,71	0,00	100,00%	27,60%
Total Geral	2 029 985,39	1 754 953,70	-275 757,53	86,45%	100,00%

Tabela 5 - Receita orçada, liquidada e cobrada

Da análise aos capítulos da receita, é possível aferir que o capítulo das “Transferências correntes”, seguido dos capítulos “Taxas multas e outras penalidades”, são os responsáveis pela maioria das receitas arrecadadas pela autarquia.

Taxas, multas e outras penalidades

São as taxas cobradas pela autarquia na prossecução das suas competências, nomeadamente nos mercados e feiras, cemitérios, caniços e demais serviços administrativos prestados.

O grau de execução deste capítulo apresenta uma taxa de **78,18%**, apresentando um desvio de cerca de **-58 mil euros**, face à previsão corrigida. A contribuir para este desvio estão essencialmente as cobranças na Feira Sr^a. Hora com uma variação na ordem dos **-38 mil euros** e as cobranças nos cemitérios, com uma variação total entre receita prevista e realizada de cerca de **-16 mil euros**. Tendo em conta o período em análise a taxa de execução encontra-se em linha com o previsto.

04. Taxas, multas e outras penalidades		Previsão corrigida (1)	Cobrada 2025 (2)	Taxa de execução (3)=(2)/(1)	Desvio (4)=(2)-(1)
04.01.23.01.01	Mercados e Feiras - S. Hora	188 983,00	151 357,01	80,09%	-37 625,99
04.01.23.01.02	Mercados e Feiras - S. Mamede	3 636,00	1 981,00	54,48%	-1 655,00
04.01.23.04	Canídeos	3 370,00	2 600,00	77,15%	-770,00
04.01.99.01	Secretaria	16 139,00	14 210,50	88,05%	-1 928,50
04.01.99.02	Cemitérios	53 976,00	38 191,98	70,76%	-15 784,02
04.01.99.03	Outras	1 081,00	535,60	49,55%	-545,40
04.01.99.03	Multas e penalidades diversas	5,00	0,00	0,00%	-5,00
Total		267 190,00	208 876,09	78,18%	-58 313,91

Tabela 6 - Estrutura e execução do capítulo "Taxas, multas e outras penalidades"

Transferências Correntes Recebidas

São a maior fonte de receita da União e são constituídas, essencialmente, por:

- *Transferências da administração central (DGAL)* - recebimento de verbas do fundo de financiamento de freguesias e compensação de vencimento do eleito local;
- *Contratos/Acordos celebrados com o IEFP* - verbas transferidas ao abrigo dos programas ocupacionais (CEI+) e Gabinetes de Inserção Profissional.
- *Transferências da administração local (CMM)* - ao abrigo de acordos de execução e de delegação de competências e protocolos estabelecidos com o Município de Matosinhos, bem como, transferências para recenseamento e atos eleitorais.

Com um peso de **55,74%** na receita total, as transferências de natureza corrente apresentam um grau de execução favorável de **83,56%**, apresenta um desvio negativo de, cerca de, **-192 mil euros**, face ao orçamento corrigido. A contribuir para este desvio estão:

- O montante a arrecadar da delegação de competências, do acordo de execução, dos FFF, do excedente e do vencimento do eleito local.



06. Transferências correntes concedidas		Previsão corrigida	Cobrada 2025	Taxa de execução	Desvio
		(1)	(2)	(3) = (2) / (1)	(4) = (2)-(1)
06.01.02	Privadas	5,00	0,00	0,00%	-5,00
06.03.01.04	DGAL - FFF	509 873,00	424 890,00	83,33%	-84 983,00
06.03.01.05	DGAL -FFF (art.38º, n. º8 da Lei n. º73/2013)	52 186,00	43 480,00	83,32%	-8 706,00
06.03.01.99	DGAL – Vencimentos eleito local	41 282,00	33 386,31	80,87%	-7 895,69
06.03.07.99.01	IEFP - Gabinete de Inserção Profissional	24 480,00	30 520,13	124,67%	6 040,13
06.03.07.99.02	IEFP - Programas Ocupacionais	11 757,00	9 578,30	81,47%	-2 178,70
06.05.01.01.01	CMM DC - Infraestruturas e equipamentos	45 093,00	57 259,97	126,98%	12 166,97
06.05.01.01.02	CMM DC - Parques e Jardins	27 720,00	19 250,00	69,44%	-8 470,00
06.05.01.01.03	CMM DC - Ação Social	58 134,00	40 370,80	69,44%	-17 763,20
06.05.01.01.04	CMM DC - Escolas (2ºciclo e secundárias)	77 245,00	53 014,50	68,63%	-24 230,50
06.05.01.01.05	CMM AE - Espaços Verdes	27 575,00	27 629,22	100,20%	54,22
06.05.01.01.06	CMM AE - Escolas 1ºciclo	53 676,00	32 718,40	60,96%	-20 957,60
06.05.01.01.07	Valorizar+ - Cultura	20 000,00	20 000,00	100,00%	0,00
06.05.01.01.08	Valorizar+ - Desporto	5 000,00	5 000,00	100,00%	0,00
06.05.01.01.09	Valorizar+ - Digital	1 500,00	1 500,00	100,00%	0,00
06.05.01.01.10	Valorizar+ - Recursos Administrativos	1 250,00	1 250,00	100,00%	0,00
06.05.01.01.11	Valorizar+ - Espaços Públicos	92 432,52	90 994,02	98,44%	-1 438,50
06.05.01.01.12	Recenseamento Eleitoral	5,00	1 060,50	21210,00%	1 055,50
06.05.01.01.13	Atos Eleitorais	17 449,16	17 444,16	99,97%	-5,00
06.05.01.01.14	Animar a Cidade (PRR)	103 650,00	68 644,49	66,23%	-35 005,51
06.07.01	Instituições sem fins lucrativos	5,00	0,00	0,00%	-5,00
06.08.01	Famílias	281,00	210,66	74,97%	-70,34
Total		1 170 598,68	978 201,46	83,56%	-192 397,22

Tabela 7 - Estrutura e execução do capítulo "Transferências correntes recebidas"

Venda de bens e serviços correntes

O capítulo da "Venda de bens e serviços" tem um peso de **1,68%** no total da receita, sendo composto pelas receitas provenientes dos vários serviços prestados pela autarquia. Apresentou no final do período em análise um grau de execução de **80,95%**, a taxa de execução aproxima-se daquilo que seria o expectável até ao final do mês de outubro.

07. Venda de bens e serviços correntes		Previsão corrigida	Cobrada 2025	Taxa de execução	Desvio
		(1)	(2)	(3) = (2) / (1)	(4) = (2)-(1)
07.01.03	Publicações e Impressos	5,00	0,00	0,00%	-5,00
07.02.01	Aluguer de espaços e equipamentos	2 663,00	526,45	19,77%	-2 136,55
07.02.08.02.01	Ser. Sociais - Turismo Sénior	5,00	0,00	0,00%	-5,00
07.02.08.04	Férias Desportivas	5,00	0,00	0,00%	-5,00
07.02.09.02.01	Recolha de cera e resíduos metálicos	5,00	0,00	0,00%	-5,00
07.02.09.02.02	Outros (Wipytext)	7 002,00	7 564,62	108,04%	562,62
07.02.09.05	Serviços Cemitérios	18 927,00	14 785,00	78,12%	-4 142,00
07.02.99.01	PAC - Espaço Cidadão	1 832,00	1 626,17	88,76%	-205,83
07.03.02	Rendas - Edifícios	6 000,00	5 000,00	83,33%	-1 000,00
Total		36 444,00	29 502,24	80,95%	-6 941,76

Tabela 8 - Estrutura e execução do capítulo "Venda de bens e serviços correntes"

Outras Receitas Correntes

O capítulo das “*Outras Receitas Correntes*” representa apenas **0,17%** no total da receita e compreende um grupo de artigos residuais e de incidência pontual que registou no período em análise, um montante cobrado de **3.023,92 euros**.

Outras Receitas

As receitas que, nos termos do classificador económico, não se consideram de natureza corrente ou de capital apresentam-se, com um peso de na estrutura global das receitas de **27,60%**. O valor do saldo da gerência anterior na posse do serviço, ascendeu aos **484 mil euros**, e as reposições não abatidas nos pagamentos a **730,84 euros**.

Designação	Previsões Corrigidas	Receitas Cobradas	Taxa de Execução
15. Reposições não abatidas nos pagamentos	5,00	730,84	14617%
16. Saldo da gerência anterior	484 339,71	484 339,71	100,00%
Total	553 344,71	785 070,55	14717%

Tabela 9 - Grau de Execução das Outras Receitas

4.2 Evolução

A receita cobrada, no período compreendido entre 01.01.2025 a 02.11.2025, aumentou, em cerca de, **104 mil euros**, face ao período homologado. Este aumento deve-se, essencialmente, aos aumentos das transferências correntes e à cobrança de taxas, multas e outras penalidades, em contrapartida ao decréscimo das transferências de capital.

O quadro abaixo apresenta a comparação homologada da receita cobrada, permitindo perceber as variações ocorridas nos seus diferentes capítulos.

Rubrica Orçamental	2024	Peso (%)	2025	Peso (%)	Variação (2024-2025)	
01. Impostos diretos	46 019,65	2,79%	50 279,44	2,87%	4 259,79	9,26%
04. Taxas, multas e outras penalidades	186 476,41	11,29%	208 876,09	11,90%	22 399,68	12,01%
05. Rendimentos de propriedade	0,00	0,00%	0,00	0,00%	0,00	0,00%
06. Transferências correntes recebidas	811 205,04	49,12%	978 201,46	55,74%	166 996,42	20,59%
07. Venda de bens e serviços correntes	28 467,08	1,72%	29 502,24	1,68%	1 035,16	3,64%
08. Outras receitas correntes	123,50	0,01%	3 023,92	0,17%	2 900,42	2348,52%
Total Receita Corrente	1 072 291,68	64,93%	1 269 883,15	72,36%	197 591,47	18,43%
10. Transferências de Capital	25 000,00	1,51%	0,00	0,00%	-25 000,00	-100,00%
15. Reposições não abatidas nos pagamentos	1 043,36	0,06%	730,84	0,04%	-312,52	-29,95%
16. Saldo da Gerência Anterior	553 088,44	33,49%	484 339,71	27,60%	-68 748,73	-12,43%
Total	1 651 423,48	100,00%	1 754 953,70	100,00%	103 530,22	6,27%

Tabela 10 - Comparação homologada da receita

Analisando as receitas numa ótica de *fontes de financiamento*, constata-se que do total de receitas arrecadadas pela União das Freguesias de 01 de janeiro a 02 de novembro (**1.269.883,15 euros, excluindo para o efeito saldo da gerência anterior e as RNAP**), cerca de 77% consistiram em transferências recebidas correntes, sendo as

restantes, receitas próprias (compostas pelas rubricas 01.,04.,05.,07. e 08.), responsáveis por 23% do total da receita cobrada. Pode-se constatar que a União de Freguesias está dependente das transferências para fazer face às suas despesas de capital, mas também às suas despesas correntes.

Podemos ainda verificar que face ao período homólogo, houve um aumento das transferências correntes, na ordem dos **166.996,42 euros**, por contrapartida, as receitas de capital registaram uma diminuição na ordem dos **25.000 euros**.



Gráfico 3 - Comparação homóloga da distribuição das fontes de receita

Na estrutura das **transferências correntes** recebidas verifica-se um cenário muito semelhante ao período homólogo, em que as transferências provenientes da Administração Central têm um peso significativo no total das transferências, seguindo-se as transferências da Administração Local e dos serviços e fundos autónomos.

O gráfico seguinte permite aferir das variações ocorridas na estrutura das transferências correntes nos últimos dois anos.

[Handwritten signatures and initials on the right margin]



Gráfico 4 - Evolução da estrutura das transferências correntes

De janeiro a 02 de novembro, a União não recebeu transferência de capital, verificando-se assim uma diminuição das cobranças em **25 mil euros**, neste capítulo, face ao período homologo. No período homologo, foram transferidos 25 mil euros, provenientes do Município de Matosinhos para a comparticipação de projetos de investimento, previamente inscritos no PPI, relativo ao Projeto de Requalificação do Parque Desportivo da Cooperativa de St. ^o Ildefonso.

Designação	2024	2025	Var. 24/25
Transferências de capital	25 000,00	0,00	25 000,00
Total Receita Capital	25 000,00	0,00	25 000,00

Tabela 11 - Variação das Receitas Capital Cobradas

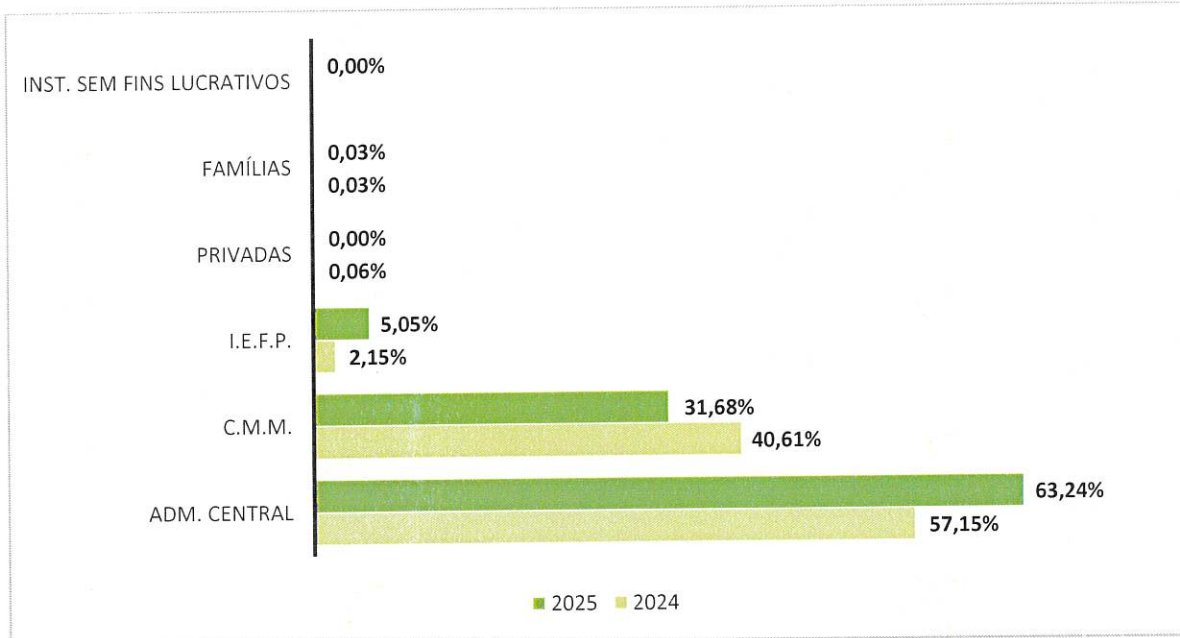
V. ANÁLISE DA DESPESA

5.1 Execução anual

No quadro abaixo, verifica-se que o grau de execução da despesa paga, de 01 de janeiro a 02 de novembro, fixou-se nos **71,34%**. Do total das despesas pagas, cerca de **1,1 milhões de euros** destinaram-se a despesas correntes, sendo que destas, cerca de **496 mil euros** correspondem a despesas com pessoal. As despesas de capital totalizaram cerca de **321 mil euros**, sendo este o valor dos investimentos levados a cabo pela autarquia de janeiro a 02 de novembro de 2025.

A estrutura e execução da despesa, está representada no quadro seguinte, por agrupamento. No período compreendido entre 01.01.2025 a 02.11.2025, os agrupamentos com maior peso estrutural foram os da “Despesas com pessoal” e da despesa com “Aquisição de bens e serviços”, com pesos de **34,27%** e **33,48%**, respetivamente.

Rubrica Orçamental	Orçamento corrigido (1)	Obrigações assumidas (2)	Despesa paga (3)	Desvio (4) = (3)-(1)	Taxa de execução (5) = (3)/(1)	Peso (%) (6)=(3)/T.Paga
01.Despesas com pessoal	627 333,81	496 357,49	496 357,49	-130 976,32	79,12%	34,27%
02.Aquisição de bens e serviços	606 378,71	484 928,24	484 928,24	-121 450,47	79,97%	33,48%
04.Transferências correntes concedidas	143 173,00	124 394,05	124 394,05	-18 778,95	86,88%	8,59%
06.Outras despesas correntes	24 432,16	21 503,50	21 503,50	-2 928,66	88,01%	1,48%
Total Despesa Corrente	1 401 317,68	1 127 183,28	1 127 183,28	-274 134,40	80,44%	77,83%
07.Aquisição de bens de capital	628 662,71	321 017,20	321 017,20	-307 645,51	51,06%	22,17%
08.Transferências de capital concedidas	5,00	0,00	0,00	-5,00	0,00%	0,00%
Total Despesa de Capital	628 667,71	321 017,20	321 017,20	-307 650,51	51,06%	22,17%
Total Geral	2 029 985,39	1 448 200,48	1 448 200,48	-581 784,91	71,34%	100,00%

Tabela 12 - Execução orçamental da despesa por agrupamento

Em termos de despesa efetivamente assumida, as obrigações emitidas no período em análise, ascenderam a **1.448.200,48 euros**, não existindo obrigações a transitar para o período seguinte. A União de Freguesias tem trabalhado de forma exemplar com o objetivo de liquidar todas as suas obrigações, não existindo dívidas vencidas, nem pagamentos em atraso a fornecedores.

Despesas com pessoal

As despesas com pessoal apresentam, no período em análise, um montante pago de, cerca de, **496.357,49 euros**, estando incorporadas nestas as despesas com as remunerações certas, os abonos variáveis ou eventuais e os encargos com a segurança social.

A taxa de execução anual deste agrupamento fixou-se nos **79,12%**, para o período em análise encontra-se muito próximo das previsões.

01. Despesas com pessoal	Dotação corrigida	Obrigações assumidas	Despesa paga	Grau execução	Desvio
Classificação orçamental	(1)	(2)	(3)	(4) = (3)/(1)	(5) = (3)-(1)
01.01. Remunerações certas e permanentes	459 823,31	367 765,40	367 765,40	79,98%	-92 057,91
01.02. Abonos variáveis e eventuais	49 534,50	41 157,44	41 157,44	83,09%	-8 377,06
01.03. Segurança social	117 976,00	87 434,65	87 434,65	74,11%	-30 541,35
Total	627 333,81	496 357,49	496 357,49	79,12%	-130 976,32

Tabela 13 - Estrutura da despesa paga no agrupamento das "Despesas com pessoal"

No âmbito da gestão dos recursos humanos, em matéria de composição do pessoal e encargos por vínculo contratual, apresentamos de seguida, quadros indicativos de valores pagos. Os valores apresentados são relativos apenas às remunerações certas e permanentes do eleito do local, pessoal do quadro, pessoal em regime de tarefa e avença e pessoal ao abrigo de Contratos de Emprego e Inserção, que tem enquadramento orçamental na rubrica 04.08.02.01 – *Programas Ocupacionais*.

Do total das despesas com remunerações certas e permanentes, cerca de **79%**, dizem respeito aos pagamentos de pessoal do quadro, cerca de **7%** corresponde aos pagamentos de bolsa e subsídio de alimentação dos Contratos Emprego Inserção, **11%** respeita a despesas com remunerações do eleito local a tempo-inteiro e os restantes, cerca de **4%** correspondem a despesas pagas a pessoal contrato em regime de tarefa/avença.

Designação	Despesa paga 2025	%
Eleitos Locais	37 650,72	10,80%
Pessoal Quadro/Contratado	307 778,68	78,90%
Avença/tarefa (Pessoas Singulares)	22 336,00	3,60%
Programas Ocupacionais	16 731,40	6,80%
Total	384 496,80	100%

Tabela 14 - Massa Salarial (apenas consideradas remunerações certas e permanentes)

O quadro abaixo reflete a política do atual executivo em assegurar os contratos de trabalho, com vista à prossecução do interesse público, continuando, no entanto, a desenvolver vários acordos e parcerias com as Instituições, nomeadamente o IIEFP, com vista à integração de pessoas em contexto de trabalho, nas áreas especializadas e ou de carência de mão de obra.

Designação	2025	%
Eleitos Locais	1	3%
Pessoal do Quadro	23	70%
Avença/tarefa (Pessoas Singulares)	5	15%
Programas Ocupacionais	4	12%
Total	33	100%

Tabela 15 - Composição do pessoal a 02.11.2025

Aquisição de bens e serviços

O agrupamento da despesa *aquisição de bens e serviços correntes* compreende as despesas de funcionamento necessárias para o exercício da atividade normal da autarquia, assim como todos os fornecimentos para a prossecução das competências que lhe foram delegadas e representa **33,48%** do total da despesa paga.

De janeiro a 02 de novembro de 2025, este agrupamento atingiu um grau de execução de **79,97%**, apresentando um total de despesa paga de, cerca de, **485 mil euros**.

02. Aquisição de bens e serviços		Dotação Corrigida	Obrigações assumidas	Despesa paga	Grau execução	Desvio
Class. Orçamental	Designação	(1)	(2)	(3)	(4) = (3) / (1)	(5) = (3)-(1)
02.01	Aquisição de bens	88 244,49	71 695,88	71 695,88	81,25%	-16 548,61
02.02	Aquisição de serviços	518 134,22	413 232,36	413 232,36	79,08%	-109 300,93
Total		606 378,71	484 928,24	484 928,24	79,97%	-121 450,47

Tabela 16 - Estrutura do agrupamento "Aquisição de bens e serviços"

As classificações económicas associadas à aquisição de bens e serviços, que incluem os encargos correntes variáveis e a maioria dos consumos intermédios resultantes da atividade da União de Freguesias, registaram, como vem sendo habitual, o segundo valor mais elevado das despesas correntes. Os montantes envolvidos nas rubricas que compõem este agrupamento, de 01 de janeiro a 02 de novembro, foram fortemente influenciados pela atual conjuntura económica, destacando-se os encargos das instalações, comunicações, limpeza e higiene, serviços de consultoria, manutenção de equipamentos, entre outros. Do total gasto com Aquisição de Bens e Serviços, cerca de **207 mil euros** foram com despesas com rede viária, cemitérios, infraestruturas e equipamentos, cerca de **149 mil euros** para atividades sociais, culturais e desportivas e cerca de **129 mil euros** para despesas gerais.

Finalidade	Valor Pago 2025
Administração geral	129 182,14
Comunicações	16 561,25
Deslocações e estadas	0,00
Encargos das instalações	23 670,96
Estudos, pareceres, projectos...	53 092,78
Material de escritório	3 856,03
Outros trabalhos especializados	12 482,87
Serviços de saúde	852,36
Transporte	1 124,37
Bens - Diversas	2 739,25
Seguros	10 779,42
Serviços - Diversas	3 462,85
Formação	560,00
Atividades sociais, culturais e desportivas	148 622,47
Prémios, condecorações e ofertas	12 885,77
Transportes - Atividades	28 150,00
Publicidade	20 486,96
Bens - Atividades. sociais, culturais e desp	6 775,74
Serviços - Atividades sociais, culturais e des.	80 324,00
Finalidade	Valor Pago 2025
Rede viária, cemitérios, infra. e equip.	207 123,63
Combustíveis	7 963,87
Outros	536,32
Locação de edifícios	8 362,00
Locação de outros bens	3 042,04
Materiais-escolas	31 265,38
Vigilância e segurança	25 441,07
Limpeza e higiene	24 572,00
Vestuário e artigos pessoais	146,20
Bens - Rede viária, cemitérios, infra. e equip.	5 436,15
Assistência técnica	14 631,67
Conservação de bens	85 726,93
Total Geral	484 928,24

Tabela 17 - Distribuição da despesa paga com aquisição de bens e serviços por finalidades

Transferências correntes concedidas

As *transferências correntes* englobam os apoios financeiros concedidos a Instituições sem fins lucrativos, bem como, o pagamento de apoios complementares a famílias, nomeadamente através de medidas de Contratos Emprego e Inserção e demais políticas ativas de apoio ao emprego.

Este agrupamento de despesa com um peso orçamental de **8,59%**, apresentou uma despesa anual de cerca de **124.394,05 euros**. Do montante total de despesa paga, cerca de **17 mil euros** destinaram-se a pagamentos efetuados ao abrigo de Contratos de Emprego e Inserção (CEI) e, cerca de, **106 mil euros** destinaram-se ao pagamento de apoios a Instituições sem fins lucrativos.



03. Transferências correntes concedidas		Dotação Corrigida	Obrigações assumidas	Despesa paga	Grau execução	Desvio
Class. Orçamental	Designação	(1)	(2)	(3)	(4) = (3)/(1)	(5) = (3)-(1)
04.07.01	Instituições sem fins lucrativos	112 775,00	106 450,00	106 450,00	94,39%	-6 325,00
04.08.02.01	Programas Ocupacionais	16 898,00	16 731,40	16 731,40	99,01%	-166,60
04.08.02.02	Fundo de emergência social	13 500,00	1 212,65	1 212,65	8,98%	-12 287,35
Total		143 173,00	124 394,05	124 394,05	86,88%	-18 778,95

Tabela 18 - Estrutura do agrupamento "Transferências correntes"

Outras despesas correntes

O agrupamento das outras despesas correntes onde se enquadram, nomeadamente, o pagamento de impostos, comissões bancárias e despesas com atos eleitorais, apresentou uma despesa paga no ano de cerca de **22 mil euros**, apresentado um peso na despesa total de **1,48%**.

06. Outras despesas correntes		Dotação corrigida	Obrigações assumidas	Despesa paga	Taxa de execução	Desvio
Class.Orçamental	Designação	(1)	(2)	(3)	(4) = (3)/(1)	(5) = (3)-(1)
06.01.02	Impostos e taxas	931,00	280,18	280,18	30,09%	-650,82
06.01.03.01	IVA	582,00	0,00	0,00	0,00%	-582,00
06.01.03.04	Serviços bancários	1 271,00	1 276,77	1 276,77	100,45%	5,77
06.01.03.05.01	Quotizações	4 047,00	2 815,30	2 815,30	69,57%	-1 231,70
06.01.03.05.02	Outras - Atos eleitorais	17 594,16	17 131,25	17 131,25	97,37%	-462,91
Total		24 432,16	21 503,50	21 503,50	88,01%	-2 928,66

Tabela 19 - Distribuição das outras despesas por rubrica

DESPESAS DE CAPITAL

As despesas de capital, dividem-se em despesas com **Aquisição de Bens de Investimento (PPI)** e **Transferências de Capital Concedidas**.

O Plano Plurianual de Investimentos tem um horizonte móvel de 4 anos e inclui todos os projetos a realizar no âmbito dos objetivos estabelecidos pela Autarquia e explicita a respetiva previsão de despesa, representa em de 01 janeiro a 02 novembro, **22,17%** do total da despesa paga.

O conteúdo do Plano Plurianual de Investimentos, atendendo ao enquadramento legal estabelecido, reporta, apenas, aos projetos/ações financiados por despesas de investimento (07 – Aquisição de Bens de Capital), os quais constituem a globalidade dos investimentos a realizar pela União de Freguesias de São Mamede Infesta e Senhora da Hora no período em análise. No período compreendido entre 01.01.2025 a 02.11.2025, as despesas com investimento totalizaram **321.017,20 euros** e atingiram um grau de execução de **51,06%**, com uma variação entre o orçado e o executado, na ordem dos **-308 mil euros**.

Na tabela seguinte destaca-se a execução dos projetos executados, previstos no plano plurianual de investimento.



Identificação do Projeto/Ação	Descrição	Despesa paga 2025
022022	Equipamentos bio saudáveis	43 510,20
052022	Parque Desportivo Cooperativa St.º Ildelfonso	46 522,29
062022	Sinalização e trânsito	6 145,70
092022	Cemitérios - reconstrução e construção de ossários	9 225,00
122022	Aquisição de viaturas	76 500,00
132022	Equipamento de informática	24 868,12
142022	Software informático	16 135,34
152022	Equipamento Administrativo	161,99
162022	Equipamento Básico	4 757,59
172022	Ferramentas e utensílios	330,99
182022	Outros Investimentos	8 707,16
202022	Centro Cívico	36 374,97
262022	Construção Jardim da memória - Cemitério Sra. Hora	47 777,85
Total		321 017,20

Tabela 20 - Distribuição das despesas de capital por projetos

5.2 Evolução

A despesa paga de janeiro a 02 de novembro de 2025 apresentou-se, em termos globais, superior à realizada no período homologado, em cerca de, **458 mil euros**, fortemente impulsionado por um aumento da despesa de capital (316,40%), aliado a um aumento da despesa corrente (23,39%). O quadro seguinte apresenta a comparação homologada da despesa paga, permitindo aferir as variações ocorridas na execução dos seus diferentes agrupamentos.

Rubrica Orçamental	2024	Peso (%)	2025	Peso (%)	Variação (2024-2025)	
01.Despesas com pessoal	412 713,33	41,66%	496 357,49	34,27%	83 644,16	20,27%
02.Aquisição de bens e serviços	342 085,02	34,53%	484 928,24	33,48%	142 843,22	41,76%
04.Transferências	100 099,92	10,11%	124 394,05	8,59%	24 294,13	24,27%
06.Outras despesas	58 580,83	5,91%	21 503,50	1,48%	-37 077,33	-63,29%
Total Despesa Corrente	913 479,10	92,22%	1 127 183,28	77,83%	213 704,18	23,39%
07.Aquisição de bens de capital	76 093,47	7,68%	321 017,20	22,17%	244 923,73	321,87%
08.Transferência capital - ISFL	1 000,00	0,10%	0,00	0,00%	-1 000,00	-100,00%
Total Despesa Capital	77 093,47	7,78%	321 017,20	22,17%	243 923,73	316,40%
Total Geral	990 572,57	100,00%	1 448 200,48	100,00%	457 627,91	46,20%

Tabela 21 - Comparação homologada da despesa

As **despesas com pessoal** apresentaram uma variação positiva de, aproximadamente, **84 mil euros**, relativamente ao período homologado, isto deve-se, essencialmente, a atualização dos salários da função pública, por força do Orçamento de Estado.

Class. Orçamental	Designação	Despesa paga 2024	Despesa paga 2025	Variação (2024-2025)	
01.01	Remunerações certas e permanentes	308 592,69	367 765,40	59 172,71	19,18%
01.02	Abonos variáveis e eventuais	32 939,96	41 157,44	8 217,48	24,95%
01.03	Segurança social	71 180,68	87 434,65	16 253,97	22,83%
Total		412 713,33	496 357,49	83 644,16	20,27%

Tabela 22 - Comparação homologa das despesas com pessoal

As **despesas com aquisição de bens e serviços**, comparativamente ao período homologa, apresentam um aumento significativo de cerca de **143 mil euros**.

Class. Orçamental	Designação	Despesa paga 2024	Despesa paga 2025	Variação (2024-2025)	
02.01	Aquisição de bens	43 785,49	71 695,88	27 910,39	63,74%
02.02	Aquisição de serviços	298 299,53	413 232,36	114 932,83	38,53%
Total		342 085,02	484 928,24	142 843,22	41,76%

Tabela 23 - Comparação homologa das despesas com aquisição de bens e serviços

Analisando o comportamento das classificações económicas deste capítulo, podemos verificar que o acréscimo na ordem dos **143 mil euros**, face ao ano transato deve-se, essencialmente, às variações ocorridas nas classificações indicadas no quadro seguinte:

Finalidade	Valor Pago 2024	Valor Pago 2025
Administração geral		
Encargos das instalações	18 557,38	23 670,96
Formação	00,00	560,00
Outros trabalhos especializados	9 941,15	12 482,87
Bens - Diversas	2 339,88	2 739,25
Atividades sociais, culturais e desportivas		
Transportes - Atividades	26 150,00	28 150,00
Publicidade	10 010,99	20 486,96
Bens - Atividades sociais, culturais e desp	1 343,91	6 775,74
Serviços - Atividades sociais, culturais e des.	66 883,62	80 324,00
Rede viária, cemitérios, infra. e equip.		
Bens Rede viária, cemitérios, infra. e equip.	3 635,00	5 436,15
Materiais escolas	7 428,55	31 265,38
Assistência técnica	13 510,05	14 631,67
Conservação de bens-escolas	21 767,17	61 989,99

Tabela 24 - Comparação homologa da distribuição da despesa paga com aquisição de bens e serviços por finalidades

As despesas com **transferências correntes concedidas** apresentaram um aumento de cerca de **24 mil euros (24,27%)**. Pela análise às rubricas que compõem este agrupamento de despesa, destaca-se um aumento das despesas com as transferências para as Instituições sem fins lucrativos, no valor de **16.875,00 mil euros**.

Class. Orçamental	Designação	Despesa paga 2024	Despesa paga 2025	Variação (2024-2025)	
04.07	Instituições sem fins lucrativos	89 575,00	106 450,00	16 875,00	18,84%
04.08.02.01	Programas Ocupacionais	8 721,98	16 731,40	8 009,42	91,83%
04.08.02.02	Fundo de Emergência Social	1 802,94	1 212,65	-590,29	-32,74%
	Total	100 099,92	124 394,05	24 294,13	24,27%

Tabela 25 - Comparação homologa das transferências concedidas

O agrupamento das **outras despesas correntes** apresentaram uma variação de, cerca de, **-37 mil euros**. Pela análise às classificações que compõe este agrupamento, destaca-se as despesas com Atos Eleitorais, taxa de variação de **-37.417,77 euros** e as despesas com o IVA, taxa de variação de -100%.

Class. Orçamental	Designação	Despesa paga 2024	Despesa paga 2025	Variação (2024-2025)	
06.01.02	Impostos e taxas	64,60	280,18	215,58	333,72%
06.01.03.01	IVA	581,22	0,00	-581,22	-100,00%
06.01.03.04	Serviços bancários	743,85	1 276,77	532,92	71,64%
06.01.03.05.01	Quotizações	2 642,14	2 815,30	173,16	6,55%
06.01.03.05.02	Outras - Atos eleitorais	54 549,02	17 131,25	-37 417,77	-68,59%
	Total	58 580,83	21 503,50	-37 077,33	-63,29%

Tabela 26 - Comparação homologa das transferências concedidas

As **despesas de capital** apresentaram, comparativamente ao período homologo, uma variação de **243.923,73 euros**, consequência de um acréscimo de **244.923,73 euros** relativa a investimentos levados a cabo pela autarquia no período de análise e uma variação negativa relativos a transferências de capital.

Designação	2024	2025	Var. 24/25
Aquisição de bens de capital	76 093,47	321 017,20	244 923,73
Transferências de capital	1 000,00	0,00	-1 000,00
Despesa Capital Total	77 093,47	321 017,20	243 923,73

Tabela 27 - Variação das Despesas Capital Pagas

VI. OPERAÇÕES DE TESOURARIA

O mapa de operações de tesouraria reflete para cada uma das classificações, as responsabilidades perante terceiros decorrentes da Gerência Anterior, os movimentos ocorridos durante o período compreendido entre 01.01.2025 a 02.11.2025, bem como as responsabilidades que transitam para o período seguinte.

Classificação Orçamental	Designação	Saldo Gerência Anterior	Movimento Anual		Saldo Gerência Seguinte
			Débito	Crédito	
17.02.04	ANAFRE	180,00	2 078,88	1 898,88	0,00
17.03.07.02	IMT - AMA	0,00	0,00	0,00	0,00
17.03.07.03	AMA	0,00	22 491,00	22 491,00	0,00
17.03.07.04	DGAJ - AMA	0,00	874,68	874,68	0,00
17.03.08	Outros	0,00	5 300,00	5 300,00	0,00
Total		180,00	30 744,56	30 564,56	0,00

Tabela 28 - Mapa de operações de tesouraria

Do estudo efetuado aos documentos que suportam os movimentos e às contas correntes de Operações de Tesouraria resultam os valores indicados no quadro anterior:

- Saldo da gerência anterior no valor de **180,00 euros**
- Pagamentos no valor de **30.744,56 euros** e recebimentos no valor de **30.564,56 euros**, realizados ao longo do período em análise.
- Saldo para a gerência seguinte nulo

VII. CONTA DE GERÊNCIA

Da análise à conta de gerência concluímos que o saldo a transitar para o período seguinte é de **479.709,66 euros**, resultado de um saldo de operações orçamentais de **-177.566,49 euros**, e um saldo de operações de tesouraria nulo, acrescido do saldo da gerência anterior, no montante de **657.476,15 euros**.

	Operações Orçamentais	Operações de Tesouraria	Total
(1) Saldo da Gerência Anterior	657 296,15	180,00	657 476,15
(2) Receita cobrada	1 270 613,99	30 564,56	1 301 178,55
(3) Despesa paga	1 448 200,48	30 744,56	1 478 945,04
(4) Saldo do período = (2-3)	-177 586,49	0,00	-177 586,49
(5) Saldo para a Gerência Seguinte = (1+4)	479 709,66	0,00	479 709,66
(6) Compromissos a transitar	166 483,73	-	166 483,73
(7) Obrigações a transitar	0,00	-	0,00

Tabela 29 - Resumo da conta de gerência

Durante o período em análise, as receitas cobradas foram inferiores à despesa paga, culminando assim num saldo orçamental negativo **-177.586,49 euros**.

VIII. PRESTAÇÃO DE CONTAS (ANEXOS)

As **demonstrações orçamentais** anexas ao presente relatório são uma representação estruturada da execução e desempenho orçamental da entidade. Consequentemente, o objetivo das demonstrações orçamentais de finalidade geral é o de proporcionar informação acerca do orçamento inicial, das alterações orçamentais, da execução das despesas e das receitas orçamentadas, dos pagamentos e recebimentos e do desempenho orçamental.

De acordo com a NCP 26 – Contabilidade e relato orçamental, integrada no Decreto Lei n.º 192/2015, de 11 de setembro, que aprova o Sistema de normalização Contabilística para as Administrações Públicas (SNC-AP), são componentes das demonstrações de relato individual as seguintes:

- A.1 - Demonstração do desempenho orçamental (Ponto 11 n.º 2 – NCP-26)
- A.2 - Demonstração de execução orçamental receita (Ponto 11 n.º 2 – NCP-26)
- A.3 - Demonstração de execução orçamental despesa (Ponto 11 n.º 2 – NCP-26)
- A.4 Demonstração de execução orçamental do PPI (Ponto 11 n.º 2 – NCP-26)
- A.5 - Anexos às demonstrações orçamentais (Ponto 11 n.º 2 – NCP-26):
 - A 5.1 Alterações orçamentais da receita
 - A 5.2 Alterações orçamentais da despesa
 - A 5.3 Alterações orçamentais do plano plurianual de investimentos
 - A 5.4 Operações de tesouraria
 - A.5.5 *Contratação administrativa*
 - A.5.5.1 *Situação dos contratos*
 - A.5.5.2 *Adjudicação por tipo de procedimento*
 - A 5.6. Transferências e subsídios
 - A5.6.1 Transferências e subsídios concedidos
 - A5.6.2 Transferências e subsídios recebidos

DECLARAÇÕES PREVISTAS NO ARTIGO 15.º DA LEI N.º 8/2012, DE 21/02 (LCPA):

- A.6 - **Declaração dos compromissos plurianuais** existentes a 31 de dezembro. (Art.º 15, Lei n.º 8/2012)
- A.7 - **Declaração de pagamentos em atraso** existentes a 31 de dezembro (Art.º 15.º, Lei nº 8/2012 – LCPA, conjugado com o artigo 17º do Decreto-Lei nº 127/2012 de 21.06)
- A.8 - **Declaração de recebimentos em atraso** existentes a 31 de dezembro (Art.º 15.º, Lei nº 8/2012 – LCPA, conjugado com o artigo 17º do Decreto-Lei nº 127/2012 de 21.06).

Handwritten signatures and initials in blue ink, including a large signature at the top and several smaller initials below it.



GESNORT

Handwritten signatures and initials in blue ink, arranged vertically on the right side of the page.

A.1 - Demonstração do desempenho orçamental (Ponto 11 n.

º2 – NCP-26)

Período : 2025/01/01 C 2025/11/02 C Desagregar : S

Euros

Classificação	RECEBIMENTOS / PAGAMENTOS	FONTES DE FINANCIAMENTO (n)						2024
		R P	R G	U E	EMPR	F. ALHEIOS	TOTAL	
Rubrica Orgânica Económica								
R1	Saldo de gerência anterior	657.296,15				180,00	657.476,15	553.088,44
	Operações orçamentais [1]	657.296,15					657.296,15	553.088,44
	Restituição do saldo oper. orçamentais							
	Operações de tesouraria [A]					180,00	180,00	
R1	Receita corrente	1.269.883,15					1.269.883,15	1.189.546,72
R11	Receita fiscal	50.279,44					50.279,44	47.202,06
	Impostos diretos	50.279,44					50.279,44	47.202,06
	01 IMPOSTOS DIRECTOS	50.279,44					50.279,44	
	0102 Outros	50.279,44					50.279,44	
	010202 IMI	50.279,44					50.279,44	
R12	Impostos indiretos							
R2	Contribuições para sistemas de proteção social e subsistemas de saúde							
R3	Taxas, multas e outras penalidades	208.876,09					208.876,09	227.950,12
	04 Taxas, multas e outras penalidades	208.876,09					208.876,09	
	0401 TAXAS	208.876,09					208.876,09	
	040123 Taxas específicas das autarquias locais	155.938,01					155.938,01	
	04012301 MERCADOS E FEIRAS	153.338,01					153.338,01	
	0401230101 MERCADOS E FEIRAS - SENHORA DA HORA	151.357,01					151.357,01	
	0401230102 MERCADOS E FEIRAS - S MAMEDE	1.981,00					1.981,00	
	04012304 CANIDEOS	2.600,00					2.600,00	
	040199 TAXAS DIVERSAS	52.938,08					52.938,08	
	04019901 SECRETARIA	14.210,50					14.210,50	
	04019902 CEMITERIO	38.191,98					38.191,98	
	04019903 OUTRAS	535,60					535,60	
R4	Rendimentos de propriedade							
R5	Transferências e subsídios correntes	978.201,46					978.201,46	883.423,25
R51	Transferências correntes	978.201,46					978.201,46	883.423,25
R511	Administrações Públicas	977.990,80					977.990,80	882.797,59
R5111	Administração Central - Estado	501.756,31					501.756,31	472.234,61
	Português							
	06 Transferências correntes	501.756,31					501.756,31	
	0603 ADMINISTRAÇÃO CENTRAL	501.756,31					501.756,31	
	060301 Estado	501.756,31					501.756,31	
	06030104 FUNDO FINANCIAMENTO DAS FREGUESIAS	424.890,00					424.890,00	
	06030105 PFF (ART. 38º, N.º 8 DA LEI N.º 72/2013)	43.480,00					43.480,00	
	06030199 OUTRAS	33.386,31					33.386,31	
R5112	Administração Central - Outras entidades	40.098,43					40.098,43	20.181,36
	06 Transferências correntes	40.098,43					40.098,43	
	0603 ADMINISTRAÇÃO CENTRAL	40.098,43					40.098,43	
	060307 Serviços e fundos autónomos	40.098,43					40.098,43	
	06030799 SERVIÇOS E FUNDOS AUTONOMOS	40.098,43					40.098,43	
	0603079901 GABINETE DE INSERÇÃO PROFISSSIONAL	30.520,13					30.520,13	
	0603079902 PROGRAMAS OCUPACIONAIS	9.578,30					9.578,30	
R5113	Segurança Social							
R5114	Administração Regional							
R5115	Administração Local	436.136,06					436.136,06	390.381,62
	06 Transferências correntes	436.136,06					436.136,06	
	0605 Administração Local	436.136,06					436.136,06	
	060501 Continente	436.136,06					436.136,06	
	06050101 Município de Matosinhos	436.136,06					436.136,06	
	0605010101 CMM - DELEGAÇÃO DE COMPETÊNCIAS - INFRAESTRUTURAS E EQUIPAMENTOS	57.259,97					57.259,97	
	0605010102 CMM - DELEGAÇÃO DE COMPETÊNCIAS - PARQUES E JARDINS	19.250,00					19.250,00	
	0605010103 CMM - AÇÃO SOCIAL	40.370,80					40.370,80	
	0605010104 CMM - ESCOLAS (2º CICLO E SECUNDÁRIO)	53.014,50					53.014,50	
	0605010105 CMM - ESPAÇOS VERDES	27.629,22					27.629,22	
	0605010106 CMM - ESCOLAS 1º CICLO	32.718,40					32.718,40	
	0605010107 CMM - VALORIZAR + - CULTURA	20.000,00					20.000,00	

[Handwritten signatures and initials in blue ink, including 'Jus' and 'Am']

Período : 2025/01/01 C 2025/11/02 C Desagregar : S

Euros

Classificação	RECEBIMENTOS / PAGAMENTOS	FONTES DE FINANCIAMENTO (n)						2024
		R P	R G	U E	EMPR	F. ALHEIOS	TOTAL	
Rubrica Orgânica Económica								
	0605010108	CMM - VALORIZAR + - DESPORTO	5.000,00					5.000,00
	0605010109	CMM - VALORIZAR + - DIGITAL	1.500,00					1.500,00
	0605010110	CMM - VALORIZAR + - RECURSOS ADMINISTRATIVOS	1.250,00					1.250,00
	0605010111	CMM - VALORIZAR + - ESPAÇOS PÚBLICOS	90.994,02					90.994,02
	0605010112	CMM - RECENSEAMENTO ELEITORAL	1.060,50					1.060,50
	0605010113	CMM - ATOS ELEITORAIS	17.444,16					17.444,16
	0605010114	CMM - ANIMAR A CIDADE (PRR)	68.644,49					68.644,49
R512		Exterior - U E						
R513		Outras	210,66					210,66
	06	Transferências correntes	210,66					210,66
	0608	Famílias	210,66					210,66
	060901	FAMILIAS	210,66					210,66
R52		Subsídios correntes						
R6		Venda de bens e serviços	29.502,24					29.502,24
	07	VENDA DE BENS E SERVIÇOS CORRENTES	29.502,24					29.502,24
	0702	Serviços	24.502,24					24.502,24
	070201	ALUGUER DE ESPAÇOS E EQUIPAMENTOS	526,45					526,45
	070209	Serviços específicos das autarquias	22.349,62					22.349,62
	07020902	Resíduos Sólidos	7.564,62					7.564,62
	0702090202	OUTROS (WIPPYTEX)	7.564,62					7.564,62
	07020905	SERVIÇOS DE CEMITÉRIOS (INUMAÇÕES, EXUMAÇÕES, TRASLADAÇÕES)	14.785,00					14.785,00
	070299	Outros	1.626,17					1.626,17
	07029901	POSTOS ATENDIMENTOS CIDADÃO	1.626,17					1.626,17
	0703	Rendas	5.000,00					5.000,00
	070302	EDIFÍCIOS	5.000,00					5.000,00
R7		Outras receitas correntes	3.023,92					3.023,92
	08	OUTRAS RECEITAS CORRENTES	3.023,92					3.023,92
	0801	Terrenos e recursos naturais	3.023,92					3.023,92
	080199	Outras receitas correntes	3.023,92					3.023,92
	08019999	OUTRAS RECEITAS CORRENTES - DIVERSAS	3.023,92					3.023,92
R8		Receita de capital						25.000,00
		Venda de bens de investimento						
R9		Transferências e subsídios de capital						25.000,00
R91		Transferências de capital						25.000,00
R911		Administrações Públicas						25.000,00
R9111		Administração Central - Estado						
		Português						
R9112		Administração Central - Outras entidades						
		Segurança Social						
R9114		Administração Regional						
R9115		Administração Local						25.000,00
R912		Exterior - U E						
R913		Outras						
R92		Subsídios de capital						
R10		Outras receitas de capital						
R11		Reposições não abatidas aos pagamentos	730,84					730,84
	15	Reposição não abatidas nos pagamentos	730,84					730,84
	1501	Reposição não abatidas nos pagamentos	730,84					730,84
	150101	REPOSIÇÃO NÃO ABATIDAS NOS PAGAMENTOS	730,84					730,84
		Receita efetiva [2]	1.270.613,99					1.270.613,99
		Receita não efetiva [3]						
R12		Receita com ativos financeiros						
R13		Receita com passivos financeiros						
		Soma [4] = [1] + [2] + [3]	1.927.910,14					1.927.910,14
		Operações de tesouraria [B]				30.564,56		30.564,56
		Despesa corrente	1.127.183,28					1.127.183,28
D1		Despesas com o pessoal	496.357,49					496.357,49
D11		Remunerações Certas e Permanentes	367.765,40					367.765,40
	01	ADMINISTRAÇÃO AUTARQUICA	367.765,40					367.765,40

[Handwritten signatures and initials in blue ink, including 'Jes', 'Am', and 'P']

Período : 2025/01/01 C 2025/11/02 C Desagregar : S

Euros

Classificação	RECEBIMENTOS / PAGAMENTOS	FONTES DE FINANCIAMENTO (n)					TOTAL	2024	
		R P	R G	U E	EMPR	F. ALHEIOS			
	01	DESPESAS COM PESSOAL	367.765,40					367.765,40	
	0101	REMUNERAÇÕES CERTAS E PERMANENTES	367.765,40					367.765,40	
	010101	TITULARES ÓRGÃOS SOBERANIA E MEMBROS ÓRGÃOS AUTÁRQUICOS	28.188,59					28.188,59	
	010104	Pessoal dos quadros - Regime de contrato individual de trabalho	255.635,54					255.635,54	
	01010401	PESSOAL EM FUNÇÕES	255.635,54					255.635,54	
	010107	PESSOAL EM REGIME DE TAREFA OU AVENÇA	22.336,00					22.336,00	
	010111	REPRESENTAÇÃO DOS SERVIÇOS	6.277,60					6.277,60	
	010113	Subsidio de refeição	28.290,00					28.290,00	
	01011301	SUBSIDIO DE REFEIÇÃO TITULARES ORG. SOBERANIA	1.092,00					1.092,00	
	01011302	SUBSIDIO DE REFEIÇÃO PESSOAL EM FUNÇÕES	27.198,00					27.198,00	
	010114	Subsidio de férias e de Natal	27.037,67					27.037,67	
	01011401	SUBSIDIO DE FÉRIAS E DE NATAL TITULARES ORG. SOBERANIA	2.092,53					2.092,53	
	01011402	SUBSIDIO DE FÉRIAS E DE NATAL PESSOAL EM FUNÇÕES	24.945,14					24.945,14	
D12	01	Abonos Variáveis ou Eventuais	41.157,44					41.157,44	36.601,52
	01	ADMINISTRAÇÃO AUTARQUICA	41.157,44					41.157,44	
	01	DESPESAS COM PESSOAL	41.157,44					41.157,44	
	0102	Abonos variáveis ou eventuais	41.157,44					41.157,44	
	010202	HORAS EXTRAORDINÁRIAS	23.341,39					23.341,39	
	010205	ABONO PARA FALHAS	6.005,51					6.005,51	
	010213	Outros suplementos e prémios	5.343,50					5.343,50	
	01021303	SENHAS DE PRESENÇA	5.343,50					5.343,50	
	010214	OUTROS ABONOS EM NUMERÁRIO OU ESPÉCIE	6.467,04					6.467,04	
D13	01	Segurança social	87.434,65					87.434,65	79.424,26
	01	ADMINISTRAÇÃO AUTARQUICA	87.434,65					87.434,65	
	01	DESPESAS COM PESSOAL	87.434,65					87.434,65	
	0103	Segurança social	87.434,65					87.434,65	
	010305	Contribuições para a segurança social	87.423,21					87.423,21	
	01030501	ASSISTÊNCIA NA DOENÇA DOS FUNCIONÁRIOS PÚBLICOS (ADSE)	157,10					157,10	
	01030502	Segurança social do pessoal em regime de contrato de trabalho em funções públicas (RCTFP)	87.246,12					87.246,12	
	0103050201	CAIXA GERAL DE APOSENTAÇÕES	27.123,47					27.123,47	
	0103050202	SEGURANÇA SOCIAL - REGIME GERAL	60.122,65					60.122,65	
	01030503	SEGURANÇA SOCIAL - OUTROS REGIMES	19,99					19,99	
	010309	Seguros	11,44					11,44	
	01030901	SEGUROS DE ACIDENTES NO TRABALHO E DOENÇAS PROFissionais	11,44					11,44	
D2	01	Aquisição de bens e serviços	484.928,24					484.928,24	371.794,36
	01	ADMINISTRAÇÃO AUTARQUICA	484.928,24					484.928,24	
	02	AQUISIÇÃO DE BENS E SERVIÇOS CORRENTES	484.928,24					484.928,24	
	0201	AQUISIÇÃO DE BENS	71.695,88					71.695,88	
	020102	Combustíveis e lubrificantes	8.500,19					8.500,19	
	02010202	GASÓLEO	7.963,87					7.963,87	
	02010299	OUTROS	536,32					536,32	
	020104	LIMPEZA E HIGIENE	91,17					91,17	
	020107	VESTUÁRIO E ARTIGOS PESSOAIS	146,20					146,20	
	020108	MATERIAL DE ESCRITÓRIO	3.856,03					3.856,03	
	020115	PRÊMIOS, CONDECORAÇÕES E OFERTAS	12.885,77					12.885,77	
	020121	Outros bens	46.216,52					46.216,52	
	02012101	OUTROS BENS - ATIVIDADES SOCIAIS, CULTURAIS, RECREATIVAS E DESPORTIVAS	6.775,74					6.775,74	
	02012102	OUTROS BENS - MATERIAIS PARA CONSTRUÇÃO, REPARAÇÃO E CONSERVAÇÃO EM ARRUMAMENTOS	5.436,15					5.436,15	
	02012103	OUTROS BENS - MATERIAIS PARA ESCOLAS	31.265,38					31.265,38	
	02012199	OUTROS BENS - DIVERSOS	2.739,25					2.739,25	

Período : 2025/01/01 C 2025/11/02 C Desagregar : S

Euros

Classificação	RECEBIMENTOS / PAGAMENTOS	FONTES DE FINANCIAMENTO (n)						2024
		R P	R G	U E	EMPR	F. ALHEIOS	TOTAL	
	0202	AQUISIÇÃO DE SERVIÇOS	413.232,36					413.232,36
	020201	ENCARGOS DAS INSTALAÇÕES	23.670,96					23.670,96
	020202	LIMPEZA E HIGIENE	24.480,83					24.480,83
	020203	Conservação de bens	85.726,93					85.726,93
	02020301	CONSERVAÇÃO DE BENS - VEÍCULOS	6.042,43					6.042,43
	02020302	CONSERVAÇÃO DE BENS - INFRAESTRUTURAS E EQUIPAMENTOS	17.694,51					17.694,51
	02020303	CONSERVAÇÃO DE BENS - ESCOLAS	61.989,99					61.989,99
	020204	LOCAÇÃO DE EDIFÍCIOS	8.362,00					8.362,00
	020208	LOCAÇÃO DE OUTROS BENS	3.042,04					3.042,04
	020209	COMUNICAÇÕES	16.561,25					16.561,25
	020210	Transportes	29.274,37					29.274,37
	02021001	TRANSPORTES - PROGRAMAS OCUPACIONAIS	690,00					690,00
	02021002	TRANSPORTES - FÉRIAS DESPORTIVAS	26.950,00					26.950,00
	02021003	TRANSPORTES - ATIVIDADES SOCIAIS, CULTURAIS, RECREATIVAS E DESPORTIVAS	1.200,00					1.200,00
	02021099	TRANSPORTES - OUTROS	434,37					434,37
	020212	Seguros	10.779,42					10.779,42
	02021201	SEGUROS - ACIDENTES PESSOAIS/RESPONS CIVIL	3.071,82					3.071,82
	02021202	SEGUROS - VIATURAS	5.462,25					5.462,25
	02021203	SEGUROS - INFRAESTRUTURAS E EQUIPAMENTOS	2.245,35					2.245,35
	020214	ESTUDOS, PARECERES, PROJECTOS E CONSULTADORIA	53.092,78					53.092,78
	020215	FORMAÇÃO	560,00					560,00
	020217	PUBLICIDADE	20.486,96					20.486,96
	020218	VIGILÂNCIA E SEGURANÇA	25.441,07					25.441,07
	020219	ASSISTÊNCIA TÉCNICA	14.631,67					14.631,67
	020220	OUTROS TRABALHOS ESPECIALIZADOS	12.482,87					12.482,87
	020222	SERVIÇOS DE SAÚDE	852,36					852,36
	020225	Outros serviços	83.786,85					83.786,85
	02022501	ATIVIDADES SOCIAIS, CULTURAIS, RECREATIVAS E DESPORTIVAS	80.324,00					80.324,00
	02022599	OUTROS SERVIÇOS	3.462,85					3.462,85
D3		Juros e outros encargos						
D4		Transferências e subsídios correntes	124.394,05					124.394,05
D41		Transferências correntes	124.394,05					124.394,05
D411		Administrações Públicas						
D4111		Administração Central - Estado						
		Português						
D4112		Administração Central - Outras entidades						
D4113		Segurança Social						
D4114		Administração Regional						
D4115		Administração Local						
D412		Entidades do Setor Não Lucrativo	106.450,00					106.450,00
	01	ADMINISTRAÇÃO AUTARQUICA	106.450,00					106.450,00
	04	TRANSFERÊNCIAS CORRENTES	106.450,00					106.450,00
	0407	Instituições sem fins lucrativos	106.450,00					106.450,00
	040701	INSTITUIÇÕES SEM FINS LUCRATIVOS	106.450,00					106.450,00
	04070101	EDUCAÇÃO	9.625,00					9.625,00
	04070102	CULTURA E DESPORTO	62.725,00					62.725,00
	04070103	AÇÃO SOCIAL	34.100,00					34.100,00
D413		Famílias	17.944,05					17.944,05
	01	ADMINISTRAÇÃO AUTARQUICA	17.944,05					17.944,05
	04	TRANSFERÊNCIAS CORRENTES	17.944,05					17.944,05
	0408	Famílias	17.944,05					17.944,05
	040802	Outras	17.944,05					17.944,05
	04080201	PROGRAMAS OCUPACIONAIS	16.731,40					16.731,40
	04080202	FUNDO EMERGÊNCIA SOCIAL	1.212,65					1.212,65
D414		Outras						
D42		Subsídios Correntes						
D5		Outras despesas correntes	21.503,50					21.503,50
								59.032,07

[Handwritten signatures and initials on the right margin]

Periodo : 2025/01/01 C 2025/11/02 C Desagregar : S

Euros

Classificação	RECEBIMENTOS / PAGAMENTOS	FONTES DE FINANCIAMENTO (n)					TOTAL	2024
		R P	R G	U E	EMPR	F. ALHEIOS		
01	ADMINISTRAÇÃO AUTARQUICA	21.503,50					21.503,50	
06	OUTRAS DESPESAS CORRENTES	21.503,50					21.503,50	
0602	Diversas	21.503,50					21.503,50	
060201	IMPOSTOS E TAXAS	280,18					280,18	
06020101	IMPOSTOS E TAXAS	280,18					280,18	
0602010199	OUTRAS	280,18					280,18	
060203	Outras	21.223,32					21.223,32	
06020304	SERVIÇOS BANCÁRIOS	1.276,77					1.276,77	
06020305	Outras	19.946,55					19.946,55	
0602030501	QUOTIZAÇÕES	2.815,30					2.815,30	
0602030502	OUTRAS	17.131,25					17.131,25	
	Despesa de capital	321.017,20					321.017,20	80.918,75
D6	Aquisição de bens de capital	321.017,20					321.017,20	79.918,75
01	ADMINISTRAÇÃO AUTARQUICA	321.017,20					321.017,20	
07	AQUISIÇÃO DE BENS DE CAPITAL	321.017,20					321.017,20	
0701	Investimentos	321.017,20					321.017,20	
070103	Edifícios	36.374,97					36.374,97	
07010301	INSTALAÇÕES DE SERVIÇOS	36.374,97					36.374,97	
070104	Construções diversas	153.181,04					153.181,04	
07010405	PARQUES E JARDINS	43.510,20					43.510,20	
07010406	EQUIPAMENTOS DESPORTIVOS	46.522,29					46.522,29	
07010409	SINALIZAÇÃO E TRÁNSITO	6.145,70					6.145,70	
07010412	CEMITÉRIOS	9.225,00					9.225,00	
07010413	OUTROS	47.777,85					47.777,85	
070106	Material de transporte	76.500,00					76.500,00	
07010602	OUTRO	76.500,00					76.500,00	
070107	EQUIPAMENTO DE INFORMÁTICA	24.868,12					24.868,12	
070108	SOFTWARE INFORMÁTICO	16.135,34					16.135,34	
070109	EQUIPAMENTO ADMINISTRATIVO	161,99					161,99	
070110	EQUIPAMENTO BÁSICO	4.757,59					4.757,59	
07011002	EQUIPAMENTO BÁSICO	4.757,59					4.757,59	
070111	FERRAMENTAS E UTENSÍLIOS	330,99					330,99	
070115	OUTROS INVESTIMENTOS	8.707,16					8.707,16	
D7	Transferências e subsídios de capital							1.000,00
D71	Transferências de capital							1.000,00
D711	Administrações Públicas							
D7111	Administração Central - Estado							
	Português							
D7112	Administração Central - Outras entidades							
D7113	Segurança Social							
D7114	Administração Regional							
D7115	Administração Local							
D712	Entidades do Setor não Lucrativo							1.000,00
D713	Famílias							
D714	Outras							
D72	Subsídios de capital							
D8	Outras despesas de capital							
	Despesa efetiva [5]	1.448.200,48					1.448.200,48	1.072.321,03
	Despesa não efetiva [6]							
D9	Despesa com ativos financeiros							
D10	Despesa com passivos financeiros							
	Soma [7] = [5] + [6]	1.448.200,48					1.448.200,48	1.072.321,03
	Operações de tesouraria [C]					30.744,56	30.744,56	29.170,10
	Saldo para a gerência seguinte	479.709,66					479.709,66	698.848,52
	Operações orçamentais [8] = [4] - [7]	479.709,66					479.709,66	696.357,49
	Operações de tesouraria [D] = [A] + [B] - [C]							2.491,03
	Saldo global [2] - [5]	-177.586,49					-177.586,49	143.269,05
	Despesa primária	1.448.200,48					1.448.200,48	1.072.321,03
	Saldo corrente	142.699,87					142.699,87	198.144,44

[Handwritten signatures and initials in blue ink]

DEMONSTRAÇÃO DO DESEMPENHO ORÇAMENTAL
 FREGUESIA S. MAEME INFESTA e SRA. HORA

Pág. : 6
 Ano : 2025

Período : 2025/01/01 C 2025/11/02 C Desagregar : S

Euros

Classificação	RECEBIMENTOS / PAGAMENTOS	FONTES DE FINANCIAMENTO (n)						2024
		R P	R G	U E	EMPR	F. ALHEIOS	TOTAL	
Rubrica Orgânica Económica								
	Saldo de capital	-321.017,20					-321.017,20	-55.918,75
	Saldo primário	-177.586,49					-177.586,49	143.269,05
	Receita total [1] + [2] + [3]	1.927.910,14					1.927.910,14	1.768.678,52
	Despesa total [5] + [6]	1.448.200,48					1.448.200,48	1.072.321,03

[Handwritten signatures and initials in blue ink on the right margin]

DEMONSTRAÇÃO DE EXECUÇÃO ORÇAMENTAL DA RECEITA
FREGUESIA S. MAMEDE INFESTA e SRA. HORA

Período : 2025/01/01 C 2025/11/02 C Desagregar : S Considerar o saldo da gerência anterior nas receitas liquidadas e cobradas : S

Euros

Rubrica Económica	Classificação Designação	Previsões corrigidas (1)	Receitas por cobrar de períodos anteriores (2)	Receitas liquidadas (3)	Liquidações anuladas (4)	Receitas cobradas brutas (5)	Reembolsos e Restituições		Períodos anteriores (8)	Receitas Cobradas Líquidas		Receita por cobrar no final do período (11)	Grau Exec. Orçamental Pers. Ant. Per. Corr. (12)=(8)/(11)X100 (13)=(9)/(11)X100
							Emitidos (6)	Pagos (7)		Período corrente (9)	Total (10) = (5)-(7)		
R1	Receita corrente	1.545.640,68	1.169,00	1.390.714,92	121.242,77	1.391.125,92	121.242,77	1.268.794,15	1.089,00	1.269.883,15	758,00	0,07	82,09
R11	Receita fiscal	71.138,00		50.279,44		50.279,44		50.279,44		50.279,44			70,68
	Impostos diretos	71.138,00		50.279,44		50.279,44		50.279,44		50.279,44			70,68
	IMPOSTOS DIRECTOS	71.138,00		50.279,44		50.279,44		50.279,44		50.279,44			70,68
	Outros	71.138,00		50.279,44		50.279,44		50.279,44		50.279,44			70,68
	IMI	71.138,00		50.279,44		50.279,44		50.279,44		50.279,44			70,68
R12	Impostos indiretos												
R2	Contribuições Para sistemas de proteção social e subsistemas de saúde												
R3	Taxas, multas e outras penalidades	267.190,00	1.169,00	209.596,74	1.131,65	210.007,74	1.131,65	207.787,09	1.089,00	208.876,09	758,00	0,41	77,77
	Taxas, multas e outras penalidades	267.190,00	1.169,00	209.596,74	1.131,65	210.007,74	1.131,65	207.787,09	1.089,00	208.876,09	758,00	0,41	77,77
	TAXAS	267.185,00	1.169,00	209.596,74	1.131,65	210.007,74	1.131,65	207.787,09	1.089,00	208.876,09	758,00	0,41	77,77
	Taxas específicas das autarquias locais	195.989,00		156.542,66	1.015,65	156.953,66	1.015,65	154.849,01	1.089,00	155.939,01	758,00	0,56	79,01
	MERCADOS E FEIRAS	192.619,00	1.169,00	153.942,66	1.015,65	154.353,66	1.015,65	152.249,01	1.089,00	153.339,01	758,00	0,57	79,04
	MERCADOS E FEIRAS - SEIHHORA DA HORA	188.983,00		151.357,01	1.015,65	151.357,01	1.015,65	151.357,01	1.089,00	151.357,01	758,00	29,95	80,09
	MERCADOS E FEIRAS - S MAMEDE	3.636,00	1.169,00	2.585,65	1.015,65	2.596,65	1.015,65	2.596,65	1.089,00	2.600,00	758,00	29,95	80,09
	CANIDIOS	3.370,00		2.600,00		2.600,00		2.600,00		2.600,00			77,15
	TAXAS DIVERSAS	71.196,00		53.054,08	116,00	53.054,08	116,00	52.938,08		52.938,08			74,36
	SECRETARIA	16.139,00		14.216,00	5,50	14.216,00	5,50	14.210,50		14.210,50			88,05
	CEMETERIO	53.976,00		38.302,48	110,50	38.302,48	110,50	38.191,98		38.191,98			70,76
	OUTRAS	1.081,00		535,60		535,60		535,60		535,60			49,55
	MULTAS E OUTRAS PENALIDADES	5,00											
	MULTAS E PENALIDADES DIVERSAS	5,00											
	Rendimentos de propriedade	5,00											
	Rendimentos da propriedade	5,00											
	JUROS - Sociedades financeiras	5,00											
	JUROS - BANCOS E OUTRAS INSTITUIÇÕES FINANCEIRAS	5,00											
R5	Transferências e subsídios correntes	1.170.598,68		1.098.312,58	120.111,12	1.098.312,58	120.111,12	978.201,46		978.201,46			83,56
R51	Transferências correntes	1.170.598,68		1.098.312,58	120.111,12	1.098.312,58	120.111,12	978.201,46		978.201,46			83,56
R511	Administrações Públicas	1.170.307,68		1.098.101,92	120.111,12	1.098.101,92	120.111,12	977.990,80		977.990,80			83,57
R5111	Administração Central - Estado	603.341,00		501.756,31		501.756,31		501.756,31		501.756,31			83,16
	Português												
	Transferências correntes	603.341,00		501.756,31		501.756,31		501.756,31		501.756,31			83,16
	ADMINISTRAÇÃO CENTRAL	603.341,00		501.756,31		501.756,31		501.756,31		501.756,31			83,16
	Estado	603.341,00		501.756,31		501.756,31		501.756,31		501.756,31			83,16
	FUNDO FINANCIAMENTO DAS FREQUENCIAS	509.873,00		424.890,00		424.890,00		424.890,00		424.890,00			83,33
	FFF (ART. 38°, N.º 8 DA LEI N.º 72/2013)	52.186,00		43.480,00		43.480,00		43.480,00		43.480,00			83,32
R5112	OUTRAS	41.282,00		33.386,31	5.682,60	33.386,31	5.682,60	33.386,31		33.386,31			80,87
	Administração Central - Outras entidades	36.237,00		45.781,03	5.682,60	45.781,03	5.682,60	40.098,43		40.098,43			110,66
	Transferências correntes	36.237,00		45.781,03	5.682,60	45.781,03	5.682,60	40.098,43		40.098,43			110,66
	ADMINISTRAÇÃO CENTRAL	36.237,00		45.781,03	5.682,60	45.781,03	5.682,60	40.098,43		40.098,43			110,66
	Serviços e fundos autónomos	36.237,00		45.781,03	5.682,60	45.781,03	5.682,60	40.098,43		40.098,43			110,66
	SERVIÇOS E FUNDOS AUTÓNOMOS	36.237,00		45.781,03	5.682,60	45.781,03	5.682,60	40.098,43		40.098,43			110,66
	GABINETE DE INSCRIÇÃO PROFISSIONAL	24.480,00		30.520,13		30.520,13		30.520,13		30.520,13			124,67
	PROGRAMAS OCUPACIONAIS	11.757,00		15.260,90	5.682,60	15.260,90	5.682,60	9.578,30		9.578,30			81,47
	Segurança Social												
	Administração Regional												
	Administração Local												
R5115	Transferências correntes	530.729,68		550.564,58	114.428,52	550.564,58	114.428,52	436.136,06		436.136,06			82,18
	Transferências correntes	530.729,68		550.564,58	114.428,52	550.564,58	114.428,52	436.136,06		436.136,06			82,18
	Administração Local	530.729,68		550.564,58	114.428,52	550.564,58	114.428,52	436.136,06		436.136,06			82,18
	Continente	530.729,68		550.564,58	114.428,52	550.564,58	114.428,52	436.136,06		436.136,06			82,18
	Município de Matosinhos	530.729,68		550.564,58	114.428,52	550.564,58	114.428,52	436.136,06		436.136,06			82,18
	Total :	977.911,00	1.169,00	807.413,52	6.814,25	807.824,52	6.814,25	799.921,27	1.089,00	801.010,27	758,00	0,11	81,80

DEMONSTRAÇÃO DE EXECUÇÃO ORÇAMENTAL DA RECEITA
FREGUESIA S. AMADEU INFESTA E SRA. HORA

Período : 2025/01/01 C 2025/11/02 C Desagregar : S Considerar o saldo da gerência anterior nas receitas liquidadas e cobradas : S

Euros

Rubrica Económica	Classificação	Designação	Previsões corrigidas (1)	Receitas por cobrir de períodos anteriores (2)	Receitas liquidadas (3)	Liquidações anuladas (4)	Receitas cobradas brutas (5)	Reembolsos e Restituições		Receitas Cobradas Líquidas			Receita por cobrar no final do período (11)	Grau Exec. Orçamental		
								Emitidos (6)	Pagos (7)	Períodos anteriores (8)	Período corrente (9)	Total (10) = (5)-(7)		Pers. Art. (12)=(8)/(11)x100	Par. Corr. (13)=(9)/(11)x100	
R512 R513	0605010101	CMM - DELEGAÇÃO DE COMPETÊNCIAS - INFRAESTRUTURAS E EQUIPAMENTOS	45.093,00		57.259,97		57.259,97			57.259,97		57.259,97			126,98	
	0605010102	CMM - DELEGAÇÃO DE COMPETÊNCIAS - PARQUES E JARDINS	27.720,00		19.250,00		19.250,00			19.250,00		19.250,00			69,44	
	0605010103	CMM - AÇÃO SOCIAL	58.134,00		40.370,80		40.370,80			40.370,80		40.370,80			69,44	
	0605010104	CMM - ESCOLAS (2º CICLO E SECUNDÁRIO)	77.245,00		53.014,50		53.014,50			53.014,50		53.014,50			68,63	
	0605010105	CMM - ESPAÇOS VERDES	27.575,00		27.629,22		27.629,22			27.629,22		27.629,22			100,20	
	0605010106	CMM - ESCOLAS 1º CICLO	53.676,00		32.718,40		32.718,40			32.718,40		32.718,40			60,96	
	0605010107	CMM - VALORIZAR + - CULTURA	20.000,00		134.428,52	114.428,52	134.428,52		114.428,52			20.000,00			100,00	
	0605010108	CMM - VALORIZAR + - DESPORTO	5.000,00		5.000,00		5.000,00			5.000,00		5.000,00			100,00	
	0605010109	CMM - VALORIZAR + - DIGITAL	1.500,00		1.500,00		1.500,00			1.500,00		1.500,00			100,00	
	0605010110	CMM - VALORIZAR + - RECURSOS ADMINISTRATIVOS	1.250,00		1.250,00		1.250,00			1.250,00		1.250,00			100,00	
	0605010111	CMM - VALORIZAR + - ESPAÇOS PÚBLICOS	92.432,52		90.994,02		90.994,02			90.994,02		90.994,02			98,44	
	0605010112	CMM - REENSCENAMENTO ELEITORAL	5,00		1.060,50		1.060,50			1.060,50		1.060,50			21210,00	
	0605010113	CMM - ATOS ELEITORAIS	17.449,16		17.444,16		17.444,16			17.444,16		17.444,16			99,97	
	0605010114	CMM - ANIMAR A CIDADE (PRS exterior - U E	103.650,00		68.644,49		68.644,49			68.644,49		68.644,49			66,23	
	06	Outras		291,00	210,66		210,66			210,66		210,66			72,39	
	0601	Transferências correntes		291,00	210,66		210,66			210,66		210,66			72,39	
	060102	Sociedades e quase-sociedades não financeiras		5,00												
060102	SOCIEDADES PRIVADAS		5,00													
060701	Instituições sem fins lucrativos		5,00													
0608	Famílias		281,00		210,66		210,66				210,66			74,97		
060801	FAMILIAS		281,00		210,66		210,66				210,66			74,97		
	Subsídios correntes															
R52	Venda de bens e serviços		36.444,00		29.502,24		29.502,24				29.502,24			80,95		
R6	VENDA DE BENS E SERVIÇOS CORRENTES		36.444,00		29.502,24		29.502,24				29.502,24			80,95		
0701	Venda de bens		5,00													
070103	PUBLICAÇÕES E IMPRESSOS		5,00													
0702	Serviços		30.439,00		24.502,24		24.502,24				24.502,24			80,50		
070201	ALUGUER DE ESPAÇOS E EQUIPAMENTOS		2.663,00		526,45		526,45				526,45			19,77		
070208	Serviços sociais, recreativos, culturais e desportivos		10,00													
07020802	Serviços recreativos		5,00													
0702080201	TURISMO SÊNIOR		5,00													
07020804	SERVIÇOS DESPORTIVOS - FÉRIAS DESPORTIVAS		5,00													
070209	Serviços específicos das autarquias		25.934,00		22.349,62		22.349,62				22.349,62			86,18		
07020902	Resíduos sólidos		7.007,00		7.564,62		7.564,62				7.564,62			107,96		
0702090201	RESÍDUOS SÓLIDOS - RECOLHA DE CERA E RESÍDUOS METÁLICOS		5,00													
0702090202	OUTROS (MIPVTEX)		7.002,00		7.564,62		7.564,62				7.564,62			108,04		
07020905	SERVIÇOS DE GEMÉRIOS (INUNDAÇÕES, EXUMAÇÕES, TRASLAÇÕES)		18.927,00		14.785,00		14.785,00				14.785,00			78,12		
070299	Outros		1.832,00		1.626,17		1.626,17				1.626,17			88,76		
07029901	POSTOS ATENDIMENTOS CIDADÃO		1.832,00		1.626,17		1.626,17				1.626,17			88,76		
0703	Rendas		6.000,00		5.000,00		5.000,00				5.000,00			83,33		
070302	EDIFÍCIOS		6.000,00		5.000,00		5.000,00				5.000,00			83,33		
08	Outras receitas correntes		265,00		3.023,92		3.023,92				3.023,92			1141,10		
0801	Terrenos e recursos naturais		265,00		3.023,92		3.023,92				3.023,92			1141,10		
080199	Outras receitas correntes		265,00		3.023,92		3.023,92				3.023,92			1141,10		
08019999	OUTRAS RECEITAS CORRENTES - DIVERSAS		265,00		3.023,92		3.023,92				3.023,92			1141,10		
	Receita de capital															
	Total :		1.545.640,68	1.169,00	1.390.714,92	121.242,77	1.391.125,92	121.242,77	121.242,77	1.089,00	1.268.794,15	1.269.883,15	758,00	0,07	82,09	

DEMONSTRAÇÃO DE EXECUÇÃO ORÇAMENTAL DA RECEITA
FREGUESIA S. MAMEDE INFESTA e SRA. HORA

Período : 2025/01/01 C 2025/11/02 C Desagregar : S Considerar o saldo da gerência anterior nas receitas líquidas e cobradas : S

Euros

Rubrica Económica	Classificação	Previsões corrigidas (1)	Receitas por cobrar de períodos anteriores (2)	Receitas líquidas (3)	Liquidações anuladas (4)	Receitas cobradas brutas (5)	Reembolsos e Restituições		Receitas Cobradas Líquidas		Receita por cobrar no final do período (11)	Grau Exec. Orçamental	
							Emitidos (6)	Pagos (7)	Períodos anteriores (8)	Período corrente (9)		Total (10) = (5)-(7)	Pers. Ant. (12) = (8) / (11) x 100
R8	Venda de bens de investimento												
R9	Transferências e subsídios de capital												
R91	Transferências de capital												
R911	Administrações Públicas												
R9111	Administração Central - Estado												
R9112	Português												
R9113	Administração Central - Outras entidades												
R9114	Segurança Social												
R9115	Administração Regional												
R912	Administração Local												
R913	Exterior - U E												
R92	Outras												
R10	Subsídios de capital												
R11	Outras receitas de capital	5,00		730,84		730,84							14616,80
	Reposições não abatidas aos pagamentos	5,00		730,84		730,84							14616,80
15	Reposição não abatidas nos pagamentos	5,00		730,84		730,84							14616,80
1501	REPOSIÇÃO NÃO ABATIDAS NOS PAGAMENTOS	5,00		730,84		730,84							14616,80
150101	Receita com ativos financeiros												
R12	Receita com passivos financeiros	484.339,71		484.339,71		484.339,71							100,00
R13	Saldo da Gerência Anterior - Operações Orçamentais	484.339,71		484.339,71		484.339,71							100,00
R14	SALDO DA GERÊNCIA ANTERIOR	484.339,71		484.339,71		484.339,71							100,00
1601	SALDO ORÇAMENTAL	440.000,00		440.000,00		440.000,00							100,00
160101	NA POSSE DO SERVIÇO	44.339,71		44.339,71		44.339,71							100,00
160103	NA POSSE DO SERVIÇO CONSIGNADO												100,00
	Total :	2.029.385,39	1.169,00	1.875.785,47	121.242,77	1.876.196,47	121.242,77	1.089,00	1.753.864,70	1.754.952,70	758,00	0,05	86,40

Handwritten signatures in blue ink, arranged vertically on the right side of the page.

A.3 - Demonstração de execução orçamental despesa (Ponto
11 n. 2 – NCP-26)

DEMONSTRAÇÃO DE EXECUÇÃO ORÇAMENTAL DA DESPESA
FREGUESIA S. MANEDE INFESTA E SRA. HORA

Pág. : 1
Ano : 2025

Período : 2025/01/01 C. 2025/11/02 C. Desagregar : S

Euros

Rubrica Orgânica Económica	Classificação	Designação	Despesas por períodos anteriores (1)	Dotações corrigidas (2)	Cativos / descativos (3)	Compromissos (4)	Obrigações (5)	Despesas pagas líquidas de reposições		Compromissos a transitar (9)=(4)-(5)	Obrigações por pagar (10)=(5)-(8)	Grau Exec. Orçamental	
								Períodos anteriores (6)	Período corrente (7)			Total (8) = (6)+(7)	Pers. Ant. (11)=(6)/(2)x100
D1		Despesa corrente	18.022,00	1.401.317,68		1.244.424,85	1.127.183,28	17.867,30	1.109.315,98	117.241,57		1.28	79,16
D11		Despesas com o pessoal	6.604,31	627.333,81		587.774,59	496.357,49	6.604,31	489.753,18	91.417,10		1,05	78,07
		Remunerações Certas e Permanentes	6.604,31	459.823,31		451.869,31	367.765,40	6.604,31	361.161,09	84.103,91		1,44	78,54
		ADMINISTRAÇÃO AUTARQUICA	6.604,31	459.823,31		451.869,31	367.765,40	6.604,31	361.161,09	84.103,91		1,44	78,54
	01	DESPESAS COM PESSOAL	6.604,31	459.823,31		451.869,31	367.765,40	6.604,31	361.161,09	84.103,91		1,44	78,54
	0101	REMUNERAÇÕES CERTAS E PERMANENTES	6.604,31	459.823,31		451.869,31	367.765,40	6.604,31	361.161,09	84.103,91		1,44	78,54
	010101	TITULARES ÓRGÃOS SOBERANIA E	830,93	32.365,93		32.135,00	28.188,59	830,93	27.357,66	3.946,41		2,52	82,99
	010101	MEMBROS ÓRGÃOS AUTARQUICOS											
	010104	Pessoal dos quadros - Regime de contrato individual de trabalho	4.765,38	303.690,38		298.873,31	255.635,54	4.765,38	250.870,16	43.237,77		1,57	82,61
	01010401	PESSOAL EM FUNÇÕES	4.765,38	303.640,38		298.873,31	255.635,54	4.765,38	250.870,16	43.237,77		1,57	82,62
	01010404	RECRUTAMENTO DE PESSOAL PARA NOVOS POSTOS DE TRABALHO		50,00									
	010107	PESSOAL EM REGIME DE TAREFA OU AVENÇA	1.008,00	28.468,00		26.807,00	22.336,00	1.008,00	21.328,00	4.471,00		3,54	74,92
	010111	REPRESENTAÇÃO DOS SERVIÇOS		7.375,00		7.374,60	6.277,60		6.277,60	1.097,00			85,12
	010113	Subsídio de refeição		33.314,00		32.770,00	28.290,00		28.290,00	4.480,00			84,92
	01011301	SUBSÍDIO DE REFEIÇÃO TITULARES ORG. SOBERANIA		1.386,00		1.386,00	1.092,00		1.092,00	294,00			78,79
	01011302	SUBSÍDIO DE REFEIÇÃO PESSOAL EM FUNÇÕES		31.878,00		31.384,00	27.198,00		27.198,00	4.186,00			85,32
	01011303	SUBSÍDIO DE REFEIÇÃO NOVOS POSTOS DE TRABALHO		50,00									
	010114	Subsídio de férias e de Natal		53.960,00		53.909,40	27.037,67		27.037,67	26.871,73			50,11
	01011401	SUBSÍDIO DE FÉRIAS E DE NATAL TITULARES ORG. SOBERANIA		4.097,00		4.096,98	2.092,53		2.092,53	2.004,45			51,07
	01011402	SUBSÍDIO DE FÉRIAS E DE NATAL PESSOAL EM FUNÇÕES		49.813,00		49.812,42	24.945,14		24.945,14	24.867,28			50,08
	01011403	SUBSÍDIO DE FÉRIAS E DE NATAL NOVOS POSTOS DE TRABALHOS		50,00									
	010115	REMUNERAÇÕES POR DOENÇA E MATERNIDADE / PATERNIDADE		50,00									
D12		Abonos Variáveis ou Eventuais		49.534,50		48.470,63	41.157,44		41.157,44	7.313,19			83,09
	01	ADMINISTRAÇÃO AUTARQUICA		49.534,50		48.470,63	41.157,44		41.157,44	7.313,19			83,09
	0102	DESPESAS COM PESSOAL		49.534,50		48.470,63	41.157,44		41.157,44	7.313,19			83,09
	010202	Abonos variáveis ou eventuais		49.534,50		48.470,63	41.157,44		41.157,44	7.313,19			83,09
	010204	HORAS EXTRAORDINÁRIAS		25.484,00		24.572,28	23.341,39		23.341,39	1.230,89			91,59
	010204	AJUDAS DE CUSTO		50,00									
	010207	ABONO PARA FALHAS		6.650,00		6.649,33	6.005,51		6.005,51	643,82			90,31
	010210	COLABORAÇÃO TÉCNICA E ESPECIALIZADA		50,00									
	010210	SUBSÍDIO DE TRABALHO NOCTURNO		50,00									
	010213	Outros suplementos e prémios		8.357,50		8.356,48	5.343,50		5.343,50	3.012,98			63,94
	01021303	SENHAS DE PRESENÇA		8.893,00		8.892,54	6.467,04		6.467,04	2.425,50			72,72
	010214	OUTROS ABONOS EM NUMERÁRIO OU ESPÉCIE											
D13		Segurança social		117.976,00		87.434,65	87.434,65		87.434,65	87.434,65			74,11
	01	ADMINISTRAÇÃO AUTARQUICA		117.976,00		87.434,65	87.434,65		87.434,65	87.434,65			74,11
	0103	DESPESAS COM PESSOAL		117.976,00		87.434,65	87.434,65		87.434,65	87.434,65			74,11
	010302	Segurança social		117.976,00		87.434,65	87.434,65		87.434,65	87.434,65			74,11
	010302	ENCARGOS COM A SAÚDE - SNS		10.661,00									
	010303	OUTROS ENCARGOS COM A SAÚDE		50,00									
	010303	SUBSÍDIO FAMILIAR A CRIANÇA E JOVENS		50,00									
	010305	Contribuições para a segurança social		98.106,00		87.423,21	87.423,21		87.423,21	87.423,21			89,11
	01030501	ASSISTÊNCIA NA DOENÇA DOS FUNCIONÁRIOS PÚBLICOS (ADSE)		1.500,00		157,10	157,10		157,10	157,10			10,47
		Total :	6.604,31	521.618,81		500.497,04	409.079,94	6.604,31	402.475,63	91.417,10		1,27	77,16

DEMONSTRAÇÃO DE EXECUÇÃO ORÇAMENTAL DA DESPESA
FREGUESIA S. MAEMEDE INFESTA E SRA. HORA

Pág. : 2
Ano : 2025

Período : 2025/01/01 C 2025/11/02 C Desagregar : S

Euros

Rubrica Orgânica Económica	Classificação	Designação	Despesas por pagar de períodos anteriores		Dotações corrigidas (2)	Cativos / descativos (3)	Compromissos (4)	Obrigações (5)	Despesas pagas líquidas de reposições		Compromissos a transferir (9)=(4)-(5)	Obrigações por pagar (10)=(5)-(8)	Grau Exec. Orçamental	
			(1)	(1)					Períodos anteriores (6)	Período corrente (7)			Total (8)=(6)+(7)	Pers. Ant. (11)=(6)/(2)x100
01030502		Segurança social do pessoal em regime de contrato de trabalho em funções públicas (RCI/FP)	94.110,00		94.110,00		87.246,12	87.246,12	87.246,12	87.246,12			92,71	
0103050201		CAIXA GERAL DE APOSENTAÇÕES	30.186,00		30.186,00		27.123,47	27.123,47	27.123,47	27.123,47			89,85	
0103050202		SEGURANÇA SOCIAL - REGIME GERAL	63.924,00		63.924,00		60.122,65	60.122,65	60.122,65	60.122,65			94,05	
01030503		Seguros	9.109,00		9.109,00		19,99	19,99	19,99	19,99			0,80	
010309		Seguros de acidentes no trabalho e doenças profissionais	9.109,00		9.109,00		11,44	11,44	11,44	11,44			0,13	
01030901		Seguros de acidentes no trabalho e doenças profissionais	9.109,00		9.109,00		11,44	11,44	11,44	11,44			0,13	
D2		Aquisição de bens e serviços	11.417,69		606.378,71		510.722,71	484.928,24	473.665,25	484.928,24	25.794,47		1,86	
01		ADMINISTRAÇÃO AUTARQUICA	11.417,69		606.378,71		510.722,71	484.928,24	473.665,25	484.928,24	25.794,47		1,86	
02		AQUISIÇÃO DE BENS E SERVIÇOS CORRENTES	11.417,69		606.378,71		510.722,71	484.928,24	473.665,25	484.928,24	25.794,47		1,86	
0201		AQUISIÇÃO DE BENS	768,35		88.244,49		73.713,37	71.695,88	70.927,53	71.695,88	2.017,49		0,87	
020102		Combustíveis e lubrificantes	658,26		10.428,64		10.428,64	8.500,19	7.841,93	8.500,19	1.928,45		5,99	
02010201		GASOLINA	150,00		150,00		9.892,32	7.963,87	7.305,61	7.963,87	1.928,45		6,65	
02010202		GASOLEO	9.892,26		9.892,26		536,32	536,32	536,32	536,32			56,93	
02010299		OUTROS	327,00		327,00		91,17	91,17	91,17	91,17			27,88	
020104		LIMPEZA E HIGIENE	147,00		147,00		146,20	146,20	146,20	146,20			99,46	
020107		VESTUÁRIO E ARTIGOS PESSOAIS	84,26		5.813,26		3.884,96	3.856,03	3.771,77	3.856,03	28,93		1,45	
020108		MATERIAL DE ESCRITÓRIO	18.029,14		18.029,14		12.885,77	12.885,77	12.885,77	12.885,77			71,47	
020115		PREMIOS, CONDECORAÇÕES E OFERTAS	150,00		150,00									
020118		LIVROS E DOCUMENTAÇÃO TÉCNICA	150,00		150,00									
020119		ARTIGOS HONORÍFICOS E DE DECORAÇÃO	150,00		150,00									
020120		MATERIAL DE EDUCAÇÃO, CULTURA E RECREIO	150,00		150,00									
020121		Outros bens	25,83		52.488,83		46.276,63	46.276,63	46.190,69	46.276,63	60,11		0,05	
02012101		OUTROS BENS - ATIVIDADES SOCIAIS, CULTURAIS, RECREATIVAS E DESPORTIVAS	10.780,00		10.780,00		6.775,74	6.775,74	6.775,74	6.775,74			62,65	
02012102		OUTROS BENS - MATERIAIS PARA CONSTRUÇÃO, REPARAÇÃO E CONSERVAÇÃO EM ARGUMENTOS	25,83		7.630,83		5.436,15	5.436,15	5.410,32	5.436,15			0,34	
02012103		OUTROS BENS - MATERIAIS PARA ESCOLAS	31.330,00		31.330,00		31.325,49	31.265,38	31.265,38	31.265,38	60,11		99,79	
02012199		OUTROS BENS - DIVERSOS	2.748,00		2.748,00		2.739,25	2.739,25	2.739,25	2.739,25			99,68	
0202		AQUISIÇÃO DE SERVIÇOS	518.134,22		518.134,22		437.009,34	413.232,36	402.737,72	413.232,36	23.776,98		2,03	
020201		ENCARGOS DAS INSTALAÇÕES	33.132,10		33.132,10		23.670,96	23.670,96	22.317,46	23.670,96			4,09	
020202		LIMPEZA E HIGIENE	40.804,80		40.804,80		26.345,38	24.480,83	22.912,03	24.480,83	1.864,55		3,84	
020203		Conservação de bens	909,24		97.144,34		86.850,97	85.726,93	84.817,69	85.726,93	1.124,04		0,94	
02020301		CONSERVAÇÃO DE BENS - VEÍCULOS	5,52		9.165,52		7.166,47	6.042,43	6.036,91	6.042,43	1.124,04		0,06	
02020302		CONSERVAÇÃO DE BENS - INFRAESTRUTURAS E EQUIPAMENTOS	18.100,10		18.100,10		17.694,51	17.694,51	17.694,51	17.694,51			97,76	
02020303		CONSERVAÇÃO DE BENS - ESCOLAS	69.878,72		69.878,72		61.989,99	61.989,99	61.086,27	61.989,99			1,29	
020204		LOCAÇÃO DE EDIFÍCIOS	10.067,00		10.067,00		10.005,00	8.362,00	8.362,00	8.362,00	1.643,00		83,06	
020208		LOCAÇÃO DE OUTROS BENS	6.217,52		6.217,52		5.317,13	3.042,04	2.679,52	3.042,04	2.475,09		5,83	
020209		COMUNICAÇÕES	24.465,48		24.465,48		16.561,25	16.561,25	15.735,77	16.561,25			3,37	
020210		Transportes	33.272,42		33.272,42		29.434,37	29.274,37	29.274,37	29.274,37	140,00		87,98	
02021001		TRANSPORTES - PROGRAMAS OCUPACIONAIS	1.842,00		1.842,00		690,00	690,00	690,00	690,00			37,46	
02021002		TRANSPORTES - FÉRIAS DESPORTIVAS	27.038,42		27.038,42		26.950,00	26.950,00	26.950,00	26.950,00			99,67	
02021003		TRANSPORTES - ATIVIDADES SOCIAIS, CULTURAIS, RECREATIVAS E DESPORTIVAS	3.700,00		3.700,00		1.200,00	1.200,00	1.200,00	1.200,00			32,43	
02021099		TRANSPORTES - OUTROS	692,00		692,00		574,37	434,37	434,37	434,37	140,00		62,77	
020212		Seguros	15.181,07		10.779,42		10.779,42	10.779,42	10.779,42	10.779,42			71,01	
02021201		Seguros - acidentes pessoais/responsos civis	7.143,00		7.143,00		3.071,82	3.071,82	3.071,82	3.071,82			43,00	
02021202		Seguros - VIATURAS	5.463,07		5.463,07		5.462,25	5.462,25	5.462,25	5.462,25			99,98	
02021203		Seguros - INFRAESTRUTURAS E EQUIPAMENTOS	2.575,00		2.575,00		2.245,35	2.245,35	2.245,35	2.245,35			87,20	
020213		DESL.OCACÕES E ESTADAS	722,00		722,00									
		Total :	12.546,90		976.585,03		870.632,44	769.951,17	757.558,97	769.951,17	100.681,27		1,27	

DEMONSTRAÇÃO DE EXECUÇÃO ORÇAMENTAL DA DESPESA
FREGUESIA S. MANEDE INFESTA e SRA. HORA

Período : 2025/01/01 C. 2025/11/02 C. Desagregar : S

Euros

Rubrica Orgânica Económica	Classificação	Designação	Despesas por pagar de períodos anteriores	Dotações corrigidas	Cativos / descativos	Compromissos	Obrigações	Despesas pagas liquidas de reposições			Compromissos a transitar	Obrigações por pagar	Grau Exec. Orçamental	
								Períodos anteriores	Período corrente	Total			(11) = (6) / (2)x100	Per. Corr. (12) = (7) / (2)x100
			(1)	(2)	(3)	(4)	(5)	(6)	(7)	(8) = (6) + (7)	(9) = (4) - (5)	(10) = (5) - (8)	(11) = (6) / (2)x100	(12) = (7) / (2)x100
020214	ESTUDIOS, PARECERES, PROYECTOS E CONSULTADORIA		3.780,16	62.369,41		62.369,03	53.092,78	3.780,16	49.312,62	53.092,78	9.276,25		6,06	79,07
020215	FORMAÇÃO			1.000,00		560,00	560,00		560,00	560,00				56,00
020217	PUBLICIDADE			20.565,00		20.486,96	20.486,96		20.486,96	20.486,96				99,62
020218	VIGILANCIA E SEGURANCA			26.257,93		25.544,49	25.441,07		25.441,07	25.441,07	103,42			96,89
020219	ASSISTENCIA TECNICA			18.839,00		16.447,41	14.631,67		14.631,67	14.631,67	1.815,74			77,67
020220	OUTROS TRABALHOS ESPECIALIZADOS			18.071,00		15.429,76	12.482,87		12.482,87	12.482,87	2.946,89			69,08
020222	SERVICIOS DE SAUDE			852,36		852,36	852,36		852,36	852,36				100,00
020223	Outros serviços		1.694,94	109.172,79		86.174,85	83.786,85	1.694,94	82.091,91	83.786,85	2.388,00		1,55	75,19
02022501	ATIVIDADES SOCIAIS, CULTURAIS, RECREATIVAS E DESPORTIVAS		1.694,94	104.142,79		82.712,00	80.324,00	1.694,94	78.629,06	80.324,00	2.388,00		1,63	75,50
02022599	OUTROS SERVIÇOS			5.030,00		3.462,85	3.462,85		3.462,85	3.462,85				68,84
D3	Juros e outros encargos			143.173,00		124.424,05	124.394,05		124.394,05	124.394,05	30,00			86,88
D4	Transferências e subsídios correntes			143.173,00		124.424,05	124.394,05		124.394,05	124.394,05	30,00			86,88
D41	Transferências correntes													
D411	Administrações Públicas													
D4111	Administração Central - Estado													
D4112	Português													
D4112	Administração Central - Outras entidades													
D4113	Segurança Social													
D4114	Administração Regional													
D4115	Administração Local													
D412	Entidades do Setor Não Lucrativo													
01	ADMINISTRAÇÃO AUTARQUICA			112.775,00		106.450,00	106.450,00		106.450,00	106.450,00				94,39
04	TRANSFERÊNCIAS CORRENTES			112.775,00		106.450,00	106.450,00		106.450,00	106.450,00				94,39
0407	Instituições sem fins lucrativos			112.775,00		106.450,00	106.450,00		106.450,00	106.450,00				94,39
040701	INSTITUIÇÕES SEM FINS LUCRATIVOS													
04070101	EDUCAÇÃO			11.025,00		9.625,00	9.625,00		9.625,00	9.625,00				87,30
04070102	CULTURA E DESPORTO			65.375,00		62.725,00	62.725,00		62.725,00	62.725,00				95,95
04070103	AÇÃO SOCIAL			36.375,00		34.100,00	34.100,00		34.100,00	34.100,00				93,75
	Familias			30.398,00		17.974,05	17.974,05		17.974,05	17.974,05				59,03
	Outras			30.398,00		17.974,05	17.974,05		17.974,05	17.974,05				59,03
0408	Familias			30.398,00		17.974,05	17.974,05		17.974,05	17.974,05				59,03
040802	Outras			30.398,00		17.974,05	17.974,05		17.974,05	17.974,05				59,03
04080201	PROGRAMAS OCUPACIONAIS			16.898,00		16.761,40	16.731,40		16.731,40	16.731,40				99,01
04080202	FUNDO EMERGENCIA SOCIAL			13.500,00		1.212,65	1.212,65		1.212,65	1.212,65				8,98
D414	Outras													
D42	Subsídios Correntes													
D5	Outras despesas correntes			24.432,16		21.503,50	21.503,50		21.503,50	21.503,50				88,01
01	ADMINISTRAÇÃO AUTARQUICA			24.432,16		21.503,50	21.503,50		21.503,50	21.503,50				88,01
06	OUTRAS DESPESAS CORRENTES			24.432,16		21.503,50	21.503,50		21.503,50	21.503,50				88,01
0602	Diversas			24.432,16		21.503,50	21.503,50		21.503,50	21.503,50				88,01
060201	IMPOSTOS E TAXAS			931,00		280,18	280,18		280,18	280,18				30,09
06020101	IMPOSTOS E TAXAS			931,00		280,18	280,18		280,18	280,18				30,09
0602010199	OUTRAS			931,00		280,18	280,18		280,18	280,18				30,09
060203	Outras			23.501,16		21.223,32	21.223,32		21.223,32	21.223,32				90,31
06020302	IVA PAGO			582,00		1.276,77	1.276,77		1.276,77	1.276,77				99,90
06020303	SERVICIOS BANCARIOS			1.278,00		19.946,55	19.946,55		19.946,55	19.946,55				92,17
06020304	Outras			21.641,16		2.815,30	2.815,30		2.815,30	2.815,30				69,57
06020305	QUOTIZACOES			4.047,00		17.131,25	17.131,25		17.131,25	17.131,25				97,37
0602030501	Outras			17.594,16		370.259,36	321.017,20		294.699,49	321.017,20	49.242,16		4,19	46,88
0602030502	Despesa de capital			628.662,71		370.259,36	321.017,20		294.699,49	321.017,20	49.242,16		4,19	46,88
D6	Aquisição de bens de capital			628.662,71		370.259,36	321.017,20		294.699,49	321.017,20	49.242,16		4,19	46,88
01	ADMINISTRAÇÃO AUTARQUICA			628.662,71		370.259,36	321.017,20		294.699,49	321.017,20	49.242,16		4,19	46,88
07	AQUISIÇÃO DE BENS DE CAPITAL			628.662,71		370.259,36	321.017,20		294.699,49	321.017,20	49.242,16		4,19	46,88
	Total :		18.022,00	1.401.317,68		1.244.424,85	1.121.183,28	17.867,30	1.109.315,98	1.127.183,28	117.241,57		1,28	79,16

DEMONSTRAÇÃO DE EXECUÇÃO ORÇAMENTAL DA DESPESA
FREGUESIA S. MAVEDE INFESTA e SRA. HORA

Período : 2025/01/01 C 2025/11/02 C Desagregar : S

Euros

Rubrica Orgânica Económica	Classificação	Designação	Despesas por pagar de períodos anteriores		Dotações corrigidas	Cativos / descativos	Compromissos	Obrigações	Despesas pagas líquidas de reposições			Compromissos a transitar	Obrigações por pagar	Grau Exec. Orçamental	
			(1)	(2)					(3)	(4)	(5)			(6)	(7)
0701	Investimentos		26.317,71	628.662,71			370.259,36	321.017,20	294.699,49	321.017,20	49.242,16		4.19	46.88	
070103	Edifícios		40.200,00	40.200,00			36.374,97	36.374,97	36.374,97	36.374,97				90,48	
07010301	INSTALAÇÕES DE SERVIÇOS		40.200,00	40.200,00			36.374,97	36.374,97	36.374,97	36.374,97				90,48	
070104	Construções diversas		385.350,00	385.350,00			198.444,84	153.181,04	153.181,04	153.181,04	45.263,80			39,75	
07010405	PARQUES E JARDINS		88.154,30	88.154,30			44.151,30	43.510,20	43.510,20	43.510,20	641,10			49,36	
07010406	EQUIPAMENTOS DESPORTIVOS		122.100,00	122.100,00			46.522,29	46.522,29	46.522,29	46.522,29				38,10	
07010409	SINALIZAÇÃO E TRÁNSITO		6.145,70	6.145,70			6.145,70	6.145,70	6.145,70	6.145,70				100,00	
07010412	CEMÉRIOS		63.800,00	63.800,00			9.225,00	9.225,00	9.225,00	9.225,00				14,46	
07010413	OUTROS		105.150,00	105.150,00			92.400,55	47.777,85	47.777,85	47.777,85	44.622,70			45,44	
070106	Material de transporte		90.050,00	90.050,00			76.500,00	76.500,00	76.500,00	76.500,00				84,95	
07010602	OUTRO		90.050,00	90.050,00			76.500,00	76.500,00	76.500,00	76.500,00				84,95	
070107	EQUIPAMENTO DE INFORMÁTICA		34.906,27	34.906,27			28.846,48	24.868,12	24.868,12	24.868,12	3.978,36			57,19	
070108	SOFTWARE INFORMÁTICO		34.906,27	34.906,27			28.846,48	24.868,12	24.868,12	24.868,12				70,82	
070109	EQUIPAMENTO ADMINISTRATIVO		16.135,34	16.135,34			16.135,34	16.135,34	16.135,34	16.135,34				100,00	
070110	EQUIPAMENTO BÁSICO		15.000,00	15.000,00			161,99	161,99	161,99	161,99				1,08	
07011002	EQUIPAMENTO BÁSICO		15.000,00	15.000,00			161,99	161,99	161,99	161,99				1,08	
070111	FERRAMENTAS E UTENSÍLIOS		10.000,00	10.000,00			4.757,59	4.757,59	4.757,59	4.757,59				47,58	
070111	FERRAMENTAS E UTENSÍLIOS		10.000,00	10.000,00			4.757,59	4.757,59	4.757,59	4.757,59				47,58	
070115	OUTROS INVESTIMENTOS		7.000,00	7.000,00			330,99	330,99	330,99	330,99				4,73	
070115	OUTROS INVESTIMENTOS		7.000,00	7.000,00			330,99	330,99	330,99	330,99				4,73	
070115	Transferências e subsídios de capital		5.276,10	15.021,10			8.707,16	8.707,16	8.707,16	8.707,16				22,84	
070115	Transferências e subsídios de capital		5.276,10	15.021,10			8.707,16	8.707,16	8.707,16	8.707,16				22,84	
070115	Transferências e subsídios de capital		5.276,10	15.021,10			8.707,16	8.707,16	8.707,16	8.707,16				22,84	
070115	Transferências e subsídios de capital		5.276,10	15.021,10			8.707,16	8.707,16	8.707,16	8.707,16				22,84	
070115	Transferências e subsídios de capital		5.276,10	15.021,10			8.707,16	8.707,16	8.707,16	8.707,16				22,84	
070115	Transferências e subsídios de capital		5.276,10	15.021,10			8.707,16	8.707,16	8.707,16	8.707,16				22,84	
070115	Transferências e subsídios de capital		5.276,10	15.021,10			8.707,16	8.707,16	8.707,16	8.707,16				22,84	
070115	Transferências e subsídios de capital		5.276,10	15.021,10			8.707,16	8.707,16	8.707,16	8.707,16				22,84	
070115	Transferências e subsídios de capital		5.276,10	15.021,10			8.707,16	8.707,16	8.707,16	8.707,16				22,84	
070115	Transferências e subsídios de capital		5.276,10	15.021,10			8.707,16	8.707,16	8.707,16	8.707,16				22,84	
070115	Transferências e subsídios de capital		5.276,10	15.021,10			8.707,16	8.707,16	8.707,16	8.707,16				22,84	
070115	Transferências e subsídios de capital		5.276,10	15.021,10			8.707,16	8.707,16	8.707,16	8.707,16				22,84	
070115	Transferências e subsídios de capital		5.276,10	15.021,10			8.707,16	8.707,16	8.707,16	8.707,16				22,84	
070115	Transferências e subsídios de capital		5.276,10	15.021,10			8.707,16	8.707,16	8.707,16	8.707,16				22,84	
070115	Transferências e subsídios de capital		5.276,10	15.021,10			8.707,16	8.707,16	8.707,16	8.707,16				22,84	
070115	Transferências e subsídios de capital		5.276,10	15.021,10			8.707,16	8.707,16	8.707,16	8.707,16				22,84	
070115	Transferências e subsídios de capital		5.276,10	15.021,10			8.707,16	8.707,16	8.707,16	8.707,16				22,84	
070115	Transferências e subsídios de capital		5.276,10	15.021,10			8.707,16	8.707,16	8.707,16	8.707,16				22,84	
070115	Transferências e subsídios de capital		5.276,10	15.021,10			8.707,16	8.707,16	8.707,16	8.707,16				22,84	
070115	Transferências e subsídios de capital		5.276,10	15.021,10			8.707,16	8.707,16	8.707,16	8.707,16				22,84	
070115	Transferências e subsídios de capital		5.276,10	15.021,10			8.707,16	8.707,16	8.707,16	8.707,16				22,84	
070115	Transferências e subsídios de capital		5.276,10	15.021,10			8.707,16	8.707,16	8.707,16	8.707,16				22,84	
070115	Transferências e subsídios de capital		5.276,10	15.021,10			8.707,16	8.707,16	8.707,16	8.707,16				22,84	
070115	Transferências e subsídios de capital		5.276,10	15.021,10			8.707,16	8.707,16	8.707,16	8.707,16				22,84	
070115	Transferências e subsídios de capital		5.276,10	15.021,10			8.707,16	8.707,16	8.707,16	8.707,16				22,84	
070115	Transferências e subsídios de capital		5.276,10	15.021,10			8.707,16	8.707,16	8.707,16	8.707,16				22,84	
070115	Transferências e subsídios de capital		5.276,10	15.021,10			8.707,16	8.707,16	8.707,16	8.707,16				22,84	
070115	Transferências e subsídios de capital		5.276,10	15.021,10			8.707,16	8.707,16	8.707,16	8.707,16				22,84	
070115	Transferências e subsídios de capital		5.276,10	15.021,10			8.707,16	8.707,16	8.707,16	8.707,16				22,84	
070115	Transferências e subsídios de capital		5.276,10	15.021,10			8.707,16	8.707,16	8.707,16	8.707,16				22,84	
070115	Transferências e subsídios de capital		5.276,10	15.021,10			8.707,16	8.707,16	8.707,16	8.707,16				22,84	
070115	Transferências e subsídios de capital		5.276,10	15.021,10			8.707,16	8.707,16	8.707,16	8.707,16				22,84	
070115	Transferências e subsídios de capital		5.276,10	15.021,10			8.707,16	8.707,16	8.707,16	8.707,16				22,84	
070115	Transferências e subsídios de capital		5.276,10	15.021,10			8.707,16	8.707,16	8.707,16	8.707,16				22,84	
070115	Transferências e subsídios de capital		5.276,10	15.021,10			8.707,16	8.707,16	8.707,16	8.707,16				22,84	
070115	Transferências e subsídios de capital		5.276,10	15.021,10			8.707,16	8.707,16	8.707,16	8.707,16				22,84	
070115	Transferências e subsídios de capital		5.276,10	15.021,10			8.707,16	8.707,16	8.707,16	8.707,16				22,84	
070115	Transferências e subsídios de capital		5.276,10	15.021,10			8.707,16	8.707,16	8.707,16	8.707,16				22,84	
070115	Transferências e subsídios de capital		5.276,10	15.021,10			8.707,16	8.707,16	8.707,16	8.707,16				22,84	
070115	Transferências e subsídios de capital		5.276,10	15.021,10			8.707,16	8.707,16	8.707,16	8.707,16				22,84	
070115	Transferências e subsídios de capital		5.276,10	15.021,10			8.707,16	8.707,16	8.707,16	8.707,16				22,84	
070115	Transferências e subsídios de capital		5.276,10	15.021,10			8.707,16	8.707,16	8.707,16	8.707,16				22,84	
070115	Transferências e subsídios de capital		5.276,10	15.021,10			8.707,16	8.707,16	8.707,16	8.707,16				22,84	
070115	Transferências e subsídios de capital		5.276,10	15.021,10			8.707,16	8.707,16	8.707,16	8.707,16				22,84	
070115	Transferências e subsídios de capital		5.276,10	15.021,10			8.707,16	8.707,16	8.707,16	8.707,16				22,84	
070115	Transferências e subsídios de capital		5.276,10	15.021,10			8.707,16	8.707,16	8.707,16	8.707,16				22,84	
070115	Transferências e subsídios de capital		5.276,10	15.021,10			8.707,16	8.707,16	8.707,16	8.707,16				22,84	
070115	Transferências e subsídios de capital		5.276,10	15.021,10			8.707,16	8.707,16	8.707,16	8.707,16				22,84	
070115	Transferências e subsídios de capital		5.276,10	15.021,10			8.707,16	8.707,16	8.707,16	8.707,16				22,84	
070115	Transferências e subsídios de capital		5.276,10	15.021,10			8.707,16	8.707,16	8.707,16	8.707,16				22,84	
070115	Transferências e subsídios de capital		5.276,10	15.021,10			8.707,16	8.707,16	8.707,16	8.707,16				22,84	
070115	Transferências e subsídios de capital		5.276,10	15.021,10			8.707,16	8.707,16	8.707,16						



A.4 Demonstração de execução orçamental do PPI (Ponto 11 n.
º2 – NCP-26)

